



スカイステーション
Skystation

鹿児島島ゴルフ

かごしま空港36カントリークラブ・溝辺カントリークラブ

33,800円~79,300円

かごしまプラザホテル天文館(食事なし)・かごしま空港36CC 横川コース(セルフ)
1Rプレー・2日間・2名1室(セミダブル)利用 / 大人おひとり様※ゴルフ場現地お支払い代金を除く

空港から
送迎付

かごしま空港36CC併設
温泉付「Club Villa 36」
宿泊プランもご用意!!

キャティバッグも楽々

空港エリアで楽々

かごしま空港36CC

溝辺カントリークラブ

鹿児島空港

鹿児島市

桜島

受託手荷物
20kgまで無料

事前座席指定OK

初泊以外の宿泊もOK

1泊目&3泊目など連泊以外の宿泊もOK

5日前まで受付OK

2~14日間まで予約OK

2名様から参加OK

■ スケジュール:2日間~最大14日間 ■ 最少催行人員:2名様 ■ 設定期間:2026年5/20(水)出発~2026年10/24(土)帰着

日数	スケジュール
1日目	1日目 各地空港発 → [SKY便] → 鹿児島空港着・[各自移動]・ゴルフ場へ P2掲載のゴルフ場から選択(18Hプレー)・[各自移動]・ホテルへ 各地(泊)
2~13日目	各宿泊施設・[各自移動]・P2掲載のゴルフ場から選択(18Hプレー) 各地(泊) [各自移動]・ホテルへ
2日目	3~14日目 各宿泊施設・[各自移動]・P2掲載のゴルフ場から選択(18Hプレー) 鹿児島空港発 → [SKY便] → 各地空港着 [各自移動]・鹿児島空港へ

※Club Vll36宿泊の場合は、鹿児島空港⇄こしま空港36カントリークラブおよび満辺カントリークラブ間の送迎がつかます。
※天候や日没などにより18H完了できない場合がございます。あらかじめご了承ください。

- 添乗員/同行いたしません。
航空機及びホテルなどのチェックイン手続きはお客様自身で行っていただきます。
- 食事条件/各ホテルにより異なります。(各ホテル記載)
※「ホテルユニオン」は600円追加で朝食付(和洋バイキング)に変更できます。
- 客室/洋室※バス・トイレ付
連泊時、宿泊施設によっては環境負荷への配慮からエコ清掃となる場合がございます。
- 利用航空会社/スカイマーク(SKY)・個人包括旅行運賃
- 旅行期間/2~14日間まで予約可能(宿泊は1泊~13泊まで手配可能)
・初泊以外での宿泊や飛び泊もOK(代金は宿泊日より異なります。)
・追加宿泊を伴わない帰着日のみの延長もOK。
※表示の価格はすべて円表示です。

■ 旅行代金の算出=①+②+③+④の合計

<p>① 基本旅行代金(2日間)</p> <ul style="list-style-type: none"> ・往復航空運賃(基本便/追加代金なし) ・お選びのホテル1泊宿泊代(追加代金なし期間) ・各ホテル食事代(各ホテルにより異なります) ・ゴルフプレー代(2ラウンド分) ※現地支払い代金を除く 	<p>② フライト追加代金</p> <p>往復ともに搭乗日・利用便により追加代金が必要となる場合があります。下記の「フライト追加代金&スカイマーク時刻表」をご確認ください。</p>	<p>③ 宿泊日別追加代金</p> <p>各ホテル、宿泊日により追加代金が必要となる場合がございます。各ホテル記載の「宿泊日別追加代金」をご確認ください。※カレンダーに表記の記号(アルファベット)から追加代金表の料金をご参照ください。※「-」表記の場合は、設定除外日となります。</p>	<p>④ ゴルフ場別追加代金</p> <p>ゴルフ場やプレー日により追加代金が必要となる場合がございます。P2「ゴルフ場別追加代金」をご確認ください。この他、キャデファイ・カートファイ・利用税・ロッカーファイを各自現地にてお支払いください。</p>
---	---	--	---

さらに!! 延泊をご希望の方は・

旅行期間は2日間~最大14日間まで予約可能!!

- 延泊の場合、各ホテル欄に記載の「基本延泊代金」と、宿泊日により必要な「宿泊日別追加代金」を泊数分加算していただきます。
- 基本延泊代金には、追加なしの期間におけるホテル1泊の宿泊代金、ゴルフプレー代金(現地お支払い代金を除く)が含まれます。
- 追加宿泊を伴わない帰着日のみの延長も可能です。帰着日、ご利用便による「フライト追加代金」を加算ください。※予約グループ外のお客様の現地合流や、グループ内での発地および日程の異なる内容はご予約いただけません。

- ご利用上の注意事項 必ずお読みください。**
- 乗り遅れの場合、お申し込みツアーを継続するかのご意向をお申し込み店または弊社まで必ずご連絡ください。尚、ご旅行を継続する場合は別途航空券をお客様のご負担でご購入して頂くこととなりますが、その際、未搭乗分の航空便の払い戻しはできませんので予めご了承ください。
 - 天候等による欠航又は遅延の場合、スカイマークの前後便に空席のある限り振替輸送をさせていただきます。航空会社都合による欠航の場合、スカイマークの前後便、またはその他輸送機関より選択しご案内させていただきます。又、上記により宿泊及び交通費等の追加費用が発生した場合のご請求には応じられませんので予めご了承ください。

■ オプションプラン/レンタカー(鹿児島地区)

事前予約購入制 免責補償料込 カーナビ・ETC標準装備

ご案内

- 代金に含まれるもの: レンタカー代金、免責補償料、保険、消費税
- 代金に含まれないもの: 有料道路代、現地駐車場代、ガソリン代、チャイルドシート貸出など
- 貸出返却: 各レンタカー会社営業所の営業時間内となります。
- ETC: 標準装備(ETCカードはお客様ご自身でご用意ください。)

● 保険内容

- 対人補償: 1名につき無制限(自賠責保険を含む) ● 対物補償: 1事故につき無制限 ● 車両補償: 1事故につき車両時価額まで ● 人身傷害補償: 1名につき3,000万円まで ※但し補償額を超えたもの、保険約款の免責事項に該当する事故、警察の事故証明が取得できない場合の傷害の責任はすべてお客様の負担となります。

● ノンオペレーションチャージ(NOC)

お客様が万一事故を起こし、車両に損害を与えた場合は損害の程度や修理期間に関わらず、営業補償の一部として次のノンオペレーションチャージを申し受けます。

- 車両が自走で予定営業所へ返却された場合.....30,000円
- 車両が自走不可で予定営業所へ返却されなかった場合.....50,000円

バジェットレンタカー(1台/1日あたり) ■ 利用営業所/鹿児島空港店

利用日	車種(一例)	Sクラス 車種:ヤリス・フィット他 定員5名
5/20~7/16, 7/20~8/6, 8/16~9/17, 9/23~10/8, 10/12~10/24		6,500
7/17~7/19, 8/7~8/15, 9/18~9/22, 10/9~10/11		8,000

チャイルド・ジュニア・ベビーシート(事前予約制/現地払い) ■ 1席/1貸出あたり1,100円
6才未満のお子様には装着が義務付けられています。事前のお申し出がなく、お客様ご自身のご用意もない場合、レンタカーの貸出をお断りする場合がございます。

ご利用の目安

- ベビーシート.....新生児~生後12ヶ月くらい
- チャイルドシート.....生後6か月~4才くらい
- ジュニアシート4~10才くらい.....身長100cm以上

フライト追加代金&スカイマーク時刻表(おひとり様)

● 当日OK 「当日プレーOK」マークのフライトは、搭乗当日プレーが可能です。また、搭乗当日プレー可能フライト以外をご選択の場合はブレスキップをご利用いただけます。(詳しくはP2をご覧ください)

羽田空港発着

往路	東京→鹿児島	5/20~7/16, 8/24~9/17, 9/25~10/8, 10/14~10/23	7/17~8/6, 8/18~8/23, 10/9~10/13	8/7~8/17, 9/18~9/24
便名	羽田発 鹿児島着	月~木 金 土 日	月~木 金 土 日	月~木 金 土 日
SKY301	06:35 08:25	追加なし 2,500 2,500	5,500 8,000 7,500	13,000 15,000 14,500
SKY303	08:40 10:30	追加なし 4,500 2,500	5,500 9,500 7,500	13,000 16,500 14,500
SKY307	15:30 17:20	追加なし 2,000 3,500	5,000 7,500 8,500	12,500 14,500 16,000
SKY309	18:50 20:40	追加なし 2,000 5,000	5,000 7,500 10,000	12,500 14,500 18,000

復路	鹿児島→東京	5/21~7/16, 8/24~9/17, 9/25~10/8, 10/14~10/24	7/17~8/6, 8/18~8/23, 10/9~10/13	8/7~8/17, 9/18~9/24
便名	鹿児島発 羽田着	月~木 金 土 日	月~木 金 土 日	月~木 金 土 日
SKY300	07:05 08:50	追加なし 2,000 2,000 2,000	5,000 7,000 7,000	7,500 12,500 14,500
SKY302	09:15 11:00	追加なし 2,000 3,500 2,000	5,000 7,000 8,500	7,500 12,500 14,500
SKY304	11:10 12:55	追加なし 2,000 3,500 2,500	5,500 7,500 9,000	8,000 13,000 15,000
SKY308	20:10 21:55	追加なし 3,500 2,000 6,000	6,000 9,500 8,000	11,500 13,500 16,500

中部国際空港発着

往路	名古屋→鹿児島	5/20~7/16, 8/24~9/17, 9/25~10/8, 10/14~10/23	7/17~8/6, 8/18~8/23, 10/9~10/13	8/7~8/17, 9/18~9/24
便名	中部国際発 鹿児島着	月 火~木 金 土 日	月 火~木 金 土 日	月 火~木 金 土 日
SKY635	06:30 07:50	追加なし 追加なし 500 2,000	追加なし 1,500 1,500	1,500 3,500 1,500 7,500 7,500
SKY637	11:45 13:05	2,000 追加なし 2,000 2,000	3,000 1,500 3,500	3,000 9,500 7,500 9,500 9,500

復路	鹿児島→名古屋	5/21~7/16, 8/24~9/17, 9/25~10/8, 10/14~10/24	7/17~8/6, 8/18~8/23, 10/9~10/13	8/7~8/17, 9/18~9/24
便名	鹿児島発 中部国際着	月 火~金 土 日	月 火~金 土 日	月 火~金 土 日
SKY636	13:30 14:50	追加なし 追加なし 追加なし 1,000 1,500	1,500 1,500 1,500	1,500 7,500 7,500
SKY638	21:25 22:40	2,000 追加なし 2,000 2,500	3,500 2,000 3,500	4,000 9,500 8,000 9,500

神戸空港発着

往路	神戸→鹿児島	5/20~7/16, 8/24~9/17, 9/25~10/8, 10/14~10/23	7/17~8/6, 8/18~8/23, 10/9~10/13	8/7~8/17, 9/18~9/24
便名	神戸発 鹿児島着	月~木 金 土 日	月~木 金 土 日	月~水 木 金 土 日
SKY131	08:35 09:45	2,000 4,500 2,000	6,500 9,000 6,500	11,500 11,000 13,500 11,500
SKY135	15:25 16:35	追加なし 1,500 1,500	5,000 6,500 6,000	10,000 9,500 11,000 11,000
SKY137	20:15 21:30	追加なし 1,500 1,500	4,500 6,000 6,000	9,500 9,500 11,000 11,000

復路	鹿児島→神戸	5/21~7/16, 8/24~9/17, 9/25~10/8, 10/14~10/24	7/17~8/6, 8/18~8/23, 10/9~10/13	8/7~8/17, 9/18~9/24
便名	鹿児島発 神戸着	月~木 金 土 日	月~木 金 土 日	月・火 水 木 金 土 日
SKY132	09:00 10:10	追加なし 1,500 追加なし 4,500	6,000 5,000 9,500	11,000 9,500 11,000 11,000
SKY136	13:40 14:50	追加なし 1,500 追加なし 5,000	6,500 5,500 10,000	11,500 9,500 11,000 11,000
SKY138	20:15 21:25	2,000 2,000 4,500	6,500 6,500 9,000	11,500 13,500 11,000 11,000

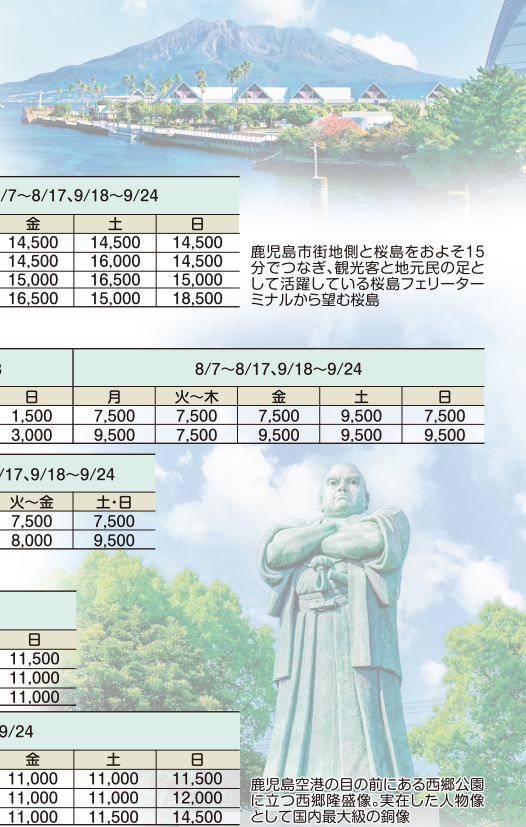

鹿児島市街地側と桜島をおよそ15分てつなぎ、観光客と地元民の定として活躍している桜島フェリーターミナルから望む桜島

鹿児島空港の目の前にある西郷公園に立つ西郷隆盛像。実在した人物像として国内最大級の銅像

かごしま空港36カントリークラブ

空港コース

全長6,950yd、適度なアップダウンと各ホールがセパレートされた戦略性の高さが特徴の丘陵コース。
シングルプレイヤーでも十分に満足できる、本格的なチャンピオンコース。

横川コース

好天時はコース内へ乗用カート乗り入れ可能なダイナミックなカジュアルコース。
広々としたフェアウェイで、豪快なショットを楽しめ、
初心者や女性ゴルファーにも大人気。



横川コース16番ホール(イメージ)



空港コース16番ホール(イメージ)

かごしま空港36カントリークラブ

カート必須 2サムOK カートフェアウェイ乗入れOK(横川コースのみ)

- 住所 / 〒899-6302 鹿児島県霧島市横川町下ノ高松1023
- 交通 / 鹿児島空港より車で約15分
- 定休日 / なし
- ・丘陵 36H 13,680Y PAR144 1グリーン(ペント)
- ・練習場 300Y 30打席 アプローチ、バンカーあり

■ 現地お支払い代金(おひとり様1プレーあたり)

※グリーンフィは旅行代金に含まれております。

◎空港コース【キャディ&カート/セルフ(選択可)】

キャディフィ			カートフィ	ロッカーフィ	利用税
4B	3B	2B			
4,400	5,500	7,920	1,100	220	480

※但し、2Bセルフの場合:平日550円・土日祝1,100円プラスとなります。

※キャディ付リクエスト対応

◎横川コース【セルフ&カート】

カートフィ			ロッカーフィ	利用税
4B・3B	2B			
2,860	3,410(平日)	3,960(土日祝)	220	480

■上記の他に下記の「ゴルフ場別追加代金」がかかります。

夕・朝食付 かごしま空港36カントリークラブ併設

「Club Villa 36」宿泊プラン

温泉大浴場

鹿児島空港からの送迎付!! 「溝辺カントリークラブ」でのプレーも選択OK!!
ゴルフ場間および空港送迎にも対応

- ・送迎車へはキャディバッグの持ち込みもOK!
- ・スカイマークは受託手荷物20kgまで無料なので配送の手間やコストも節約!
- ・ゴルフ場併設のヴィラでゆったり滞在
- ・1泊2食付で食事の心配も無用!
- ◎客室 / 洋室(ユニットバス・テラス付) ◎IN / 15:00 ◎OUT / 11:00
- ◎朝食:和洋セットメニュー(7:00~9:00)・夕食:会席料理(18:00~20:30)
- 基本旅行代金(おひとり様)

2日間	羽田発	中部発	神戸発	基本延泊代金
2名1室(ツイン)	49,800	46,800	43,800	21,500
1名1室	54,800	51,800	48,800	26,500

■宿泊日別追加代金(おひとり様、1泊につき)

2日間	平日	土日祝
2名1室(ツイン)	追加なし	2,000
1名1室		



温泉大浴場



ヴィラ外観



客室一例

みぞへ 溝辺カントリークラブ

名匠・小林昭昭設計。

杉林でセパレートされた、自然美と造形美が見事に調和させたチャンピオンコース。
大きな池が随所に配置された高い戦略性が特徴で、
特に美しい景観の池越えホールが魅力です。



クラブハウス外観



7番ホール(イメージ)

溝辺カントリークラブ

- 住所 / 〒899-6401 鹿児島県霧島市溝辺町有川963番地11
- 交通 / 鹿児島空港より車で約10分
- 定休日 / なし
- ・丘陵 18H 6,801Y PAR72 2グリーン(ペント/バミュタ)
- ・練習場 180Y 15打席 アプローチ・バンカーあり

キャディ&カート/セルフ(選択可) カート必須 2サムOK

■ 現地お支払い代金(おひとり様1プレーあたり)

※グリーンフィは旅行代金に含まれております。

キャディフィ			カートフィ	ロッカーフィ	利用税
4B	3B	2B			
4,400	5,500	7,920	1,100	220	480

※但し、2Bセルフの場合:平日880円・土日祝1,760円プラスとなります。

※キャディ付リクエスト対応

■上記の他に下記の「ゴルフ場別追加代金」がかかります。



13番ホール(イメージ)



4番ホール(イメージ)



ゴルフ場別追加代金

ゴルフ場	プレー日	全期間	
		平日	土日祝
かごしま空港36カントリークラブ	① 空港コース	2,000	9,000
	② 横川コース	追加なし	6,000
③ 溝辺カントリークラブ		2,000	9,000

ゴルフブレースキップ割引のご案内

- フライトの選択やゴルフ場以外の観光など、ご都合にあわせて1日だけゴルフプレーのスキップも可能です。5,000円割引(おひとり様、1日あたり)
- ※ご旅行期間中、最低1日はゴルフプレーが必須となります。
- ※グループ単位でのみブレースキップは適用が可能です。
- ※追加宿泊を伴わない帰着日のみの延長は対象外となります。
- ※Club Villa 36での宿泊は対象外となります。

鹿児島中央駅 鹿児島市の中心の鹿児島中央駅から徒歩3分。朝食は黒豚カレーと鶏飯が人気

食事なし

ホテルユニオン

- 客室 / 洋室 ●交通 / JR「鹿児島中央駅」西口より徒歩3分
- IN / 15:00 ●OUT / 10:00

喫煙ルーム

朝食付600円追加 和洋バイキング
(通常価格800円) 朝食提供時間7:00~9:30

※禁煙リクエスト可

■基本旅行代金(おひとり様)

2日間	羽田発	中部発	神戸発	基本延泊代金
4名1室	40,800	38,800	34,800	13,000
3名1室	40,800	38,800	34,800	13,500
2名1室(ツイン)	41,800	39,800	35,800	13,500
1名1室	42,800	40,800	36,800	14,000

■宿泊日別追加代金(おひとり様1泊につき)

	A	B	C	D
4名1室	追加なし	500	1,500	2,500
3名1室	追加なし	500	1,500	2,500
2名1室(ツイン)	追加なし	500	1,500	2,500
1名1室	追加なし	1,000	1,500	2,500

※1名1室利用の場合は2部屋からの受付となります。

月	火	水	木	金	土	日	月	火	水	木	金	土	日	月	火	水	木	金	土	日	月	火	水	木	金	土	日	月	
5月																													
6月	A	A	A	A	A	A	A	A	A	A	A	A	A	A	A	A	A	A	A	A	A	A	A	A	A	A	A	A	A
7月	B	B	B	B	B	B	B	B	B	B	B	B	B	B	B	B	B	B	B	B	B	B	B	B	B	B	B	B	B
8月	C	C	C	C	C	C	C	C	C	C	C	C	C	C	C	C	C	C	C	C	C	C	C	C	C	C	C	C	C
9月	D	D	D	D	D	D	D	D	D	D	D	D	D	D	D	D	D	D	D	D	D	D	D	D	D	D	D	D	D
10月	E	E	E	E	E	E	E	E	E	E	E	E	E	E	E	E	E	E	E	E	E	E	E	E	E	E	E	E	E



客室一例

城山

標高108メートルの高台「展望露天温泉」から桜島と鹿児島市街地を一望!

食事なし

SHIROYAMA HOTEL Kagoshima

- 客室 / 洋室
- 交通 / JR「鹿児島中央駅」より車で10分
- IN / 15:00 ●OUT / 11:00
- 送迎 / 鹿児島中央駅・天文館など⇄ホテル間無料送迎バス運行

温泉大浴場 露天風呂 サウナ 禁煙ルーム

■基本旅行代金(おひとり様)

2日間	羽田発	中部発	神戸発	基本延泊代金
3名1室	54,800	51,800	48,800	26,000
2名1室(ツイン)	52,800	49,800	46,800	24,000
1名1室	52,800	49,800	46,800	24,000

■宿泊日別追加代金(おひとり様1泊につき)

	A	B	C	D	E	F
3名1室	追加なし	1,000	1,500	3,500	5,000	6,000
2名1室(ツイン)	追加なし	1,000	1,500	3,500	5,000	6,000
1名1室	追加なし	1,000	1,500	3,500	5,000	6,000

※1名1室利用の場合は2部屋からの受付となります。

月	火	水	木	金	土	日	月	火	水	木	金	土	日	月	火	水	木	金	土	日	月	火	水	木	金	土	日	月	
5月																													
6月	A	A	A	A	A	A	A	A	A	A	A	A	A	A	A	A	A	A	A	A	A	A	A	A	A	A	A	A	A
7月	B	B	B	B	B	B	B	B	B	B	B	B	B	B	B	B	B	B	B	B	B	B	B	B	B	B	B	B	B
8月	C	C	C	C	C	C	C	C	C	C	C	C	C	C	C	C	C	C	C	C	C	C	C	C	C	C	C	C	C
9月	D	D	D	D	D	D	D	D	D	D	D	D	D	D	D	D	D	D	D	D	D	D	D	D	D	D	D	D	D
10月	E	E	E	E	E	E	E	E	E	E	E	E	E	E	E	E	E	E	E	E	E	E	E	E	E	E	E	E	E



客室一例

おすすめポイント
・良質な泉質と桜島を望む絶景が自慢の「さつま湯」が無料
※内湯、展望露天、イオンスパ(低温サウナ)あり
※営業時間:6:00~11:00、13:00~24:00
※各種アメニティあり※部屋着で利用可能です

天文館

南九州一の繁華街「天文館」に位置した14階建てのスタイリッシュなホテル

食事なし

クインテッサホテル鹿児島天文館 Relax & Sleep

- 客室 / 洋室
- 交通 / 市電「天文館通電停」より徒歩1分
- IN / 15:00 ●OUT / 11:00

全室禁煙

■基本旅行代金(おひとり様)

2日間	羽田発	中部発	神戸発	基本延泊代金
3名1室	42,800	39,800	36,800	14,500
2名1室(ツイン)	43,800	40,800	38,100	15,500
1名1室	45,800	42,800	39,300	17,000

■宿泊日別追加代金(おひとり様1泊につき)

	A	B	C	D	E
3名1室	追加なし	1,500	3,000	4,000	5,500
2名1室(ツイン)	追加なし	1,500	3,000	5,500	8,000
1名1室	追加なし	1,500	4,000	8,500	13,000

※1名1室利用の場合は2部屋からの受付となります。

月	火	水	木	金	土	日	月	火	水	木	金	土	日	月	火	水	木	金	土	日	月	火	水	木	金	土	日	月	
5月																													
6月	A	A	A	A	A	A	A	A	A	A	A	A	A	A	A	A	A	A	A	A	A	A	A	A	A	A	A	A	A
7月	B	B	B	B	B	B	B	B	B	B	B	B	B	B	B	B	B	B	B	B	B	B	B	B	B	B	B	B	B
8月	C	C	C	C	C	C	C	C	C	C	C	C	C	C	C	C	C	C	C	C	C	C	C	C	C	C	C	C	C
9月	D	D	D	D	D	D	D	D	D	D	D	D	D	D	D	D	D	D	D	D	D	D	D	D	D	D	D	D	D
10月	E	E	E	E	E	E	E	E	E	E	E	E	E	E	E	E	E	E	E	E	E	E	E	E	E	E	E	E	E



客室一例

天文館

全客室に高性能マットレス「エアウィーヴ」、加湿機能付き空気清浄機を設置!

食事なし

かごしまプラザホテル天文館

- 客室 / 洋室 ※セミダブル(2名1室・1ベッド)のベッド幅は120cm
- 交通 / 市電「天文館通電停」より徒歩5分
- IN / 15:00 ●OUT / 11:00

禁煙ルーム

■基本旅行代金(おひとり様)

2日間	羽田発	中部発	神戸発	基本延泊代金
2名1室(セミダブル)	38,800	35,800	32,800	11,000
1名1室	41,800	38,800	35,800	13,500

■宿泊日別追加代金(おひとり様1泊につき)

	A	B	C	D
2名1室(セミダブル)	追加なし	1,500	2,500	4,500
1名1室	追加なし	1,500	3,000	6,500

※1名1室利用の場合は2部屋からの受付となります。

月	火	水	木	金	土	日	月	火	水	木	金	土	日	月	火	水	木	金	土	日	月	火	水	木	金	土	日	月	
5月																													
6月	A	A	A	A	A	A	A	A	A	A	A	A	A	A	A	A	A	A	A	A	A	A	A	A	A	A	A	A	A
7月	B	B	B	B	B	B	B	B	B	B	B	B	B	B	B	B	B	B	B	B	B	B	B	B	B	B	B	B	B
8月	C	C	C	C	C	C	C	C	C	C	C	C	C	C	C	C	C	C	C	C	C	C	C	C	C	C	C	C	C
9月	D	D	D	D	D	D	D	D	D	D	D	D	D	D	D	D	D	D	D	D	D	D	D	D	D	D	D	D	D
10月	E	E	E	E	E	E	E	E	E	E	E	E	E	E	E	E	E	E	E	E	E	E	E	E	E	E	E	E	E

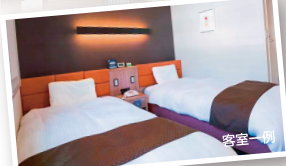

客室一例

旅行条件書(要旨) お申込みいただく前にこの頁と各コースごとのご案内や注意事項を必ずお読みください。

この書面は、旅行業法第12条の4の定める取引条件説明書面及び同法12条の5に定める契約書面の一部となります。詳しい旅行条件を説明した書面をお渡しますので事前にご確認の上お申し込みください。

- 募集型企画旅行契約
(1)この旅行は、スカイパックス(株)以下「当社」といいますが企画・募集し実施する旅行であり、この旅行に参加されるお客様は当社と募集型企画旅行契約(以下「旅行契約」といいます)を締結することになります。
(2)旅行契約の内容は募集型企画旅行契約(以下「募集型企画旅行契約」といいます)本旅行条件書、出発前にお渡しする確定書面(最終旅行日程表)及び当社募集型企画旅行契約約款によりします。
- 旅行のお申し込みと旅行契約の成立時期
(1)所定の旅行申込書に所定の事項を記入した上で、下記の申込金を添えてお申し込みいただきます。申込金は旅行代金をお支払いいただくときに、その一部として旅行代金に入ります。また、旅行契約は、当社が予約のお承認をしたとき、下記の申込金を受領したときに成立するものとします。
[お申込金 おひとり様]
旅行代金 2万円未満 5万円未満 10万円未満 10万円以上
お申込金(おひとり) 5万円より 10,000円より 20,000円より 代金の20%より
旅行代金まで 旅行代金まで 旅行代金まで 旅行代金まで
- 旅行代金のお支払い
旅行代金は旅行開始日の前日から起算して、さかのぼって14日目にあたる日より前にお支払いいただきます。また、旅行開始日の前日から起算して、さかのぼって14日目にあたる日より前にお申し込みの場合は、申し込み前日は当社の指定する期日までにお支払いいただきます。
- 旅行代金に含まれるもの
旅行日程に明示した航空、船、鉄道等利用交通機関の運賃(コースによって等級が異なる場合があります)、宿泊料、食料、消費税等諸料、これらの費用はお客様の都合により一部利用されなくても原則払戻しはいたしません。
- 旅行代金に含まれないもの
4に記載のものとは旅行代金に含まれません。その一部を以下に例示します。(1)超過荷物料金(規定の重量、容量、個数を超える分について)。(2)クリーニング代、電報電話料、ホテルのルームメイド、ボーイ等に對するチップ、その他追加飲食等個人的性質の諸費用及びそれに伴う税金、サービス料。(3)ご自宅から発着空港までの交通費、宿泊費。
- 個人情報の取扱いについて
当社および当社の委託業務受託業者(以下「販売店」といいます)は旅行お申し込みの際に提出いただいた申込書に記載の個人情報について、お客様との連絡に利用させていただきます。お客様が申し込みいただいた旅行において、運送・宿泊機関等の提供するサービスの手配及びそれらのサービスの受領のための手続きに必要な範囲で利用させていただきます。このほか当社及び販売店では①当社及び当社と提携する企業の商品や

- サービス、キャンペーンのご案内、②旅行参加後のご意見やご感想の提供のお願い、③アンケートのお願い、④特典サービスの提供、⑤統計資料の作成しお客様のご個人情報を提供させていただきますことがあります。
- 取消料・旅行契約の解除・払戻し
お客様の解除
お客様は次に定める取消料をお支払いいただくことによりいつでも旅行契約を解除することができます。ただし、契約解除のお申し出は、お申し込み箇所の営業時間内にお受けします。

旅行の取消日(変更日)	旅行開始後又は無連絡不参加	旅行開始日当日※1	旅行開始日前日	旅行開始日の前日から起算してさかのぼって
取消料(変更料)おとす	100%	50%	40%	30% 20% 無料

※1 旅行開始後又は無連絡不参加は除く ※2 日帰り旅行にあっては8日目~10日目 ※ お客様のご都合による日程の変更・利用の変更、宿泊施設の変更、オプションプランの変更・取消については上記取消料が適用となります。

8. 旅行条件・旅行代金の基準
この旅行条件は2026年1月24日を基準としています。又、旅行代金は、2026年1月24日現在有効な運賃・規則を基準としています。
※ この旅行条件書に定めのない事項は当社旅行契約書(募集型企画旅行の部)によりします。

旅行企画・実施 観光庁長官登録旅行業 第1507号

ST スカイパックス株式会社

本社 〒103-0004 東京都中央区東日本橋1-1-5 京王東日本橋第二ビル9階
神戸支店 〒650-0044 兵庫県神戸市中央区東川崎町1-3-3 神戸ハーバーランドセンタービル9階
福岡営業所 〒810-0041 福岡県福岡市中央区大名1-9-33 ソロン赤坂ビル4階

予約センター ☎ 03-5821-3366 営業時間 10:00~18:00 年中無休

ツアーの内容はインターネットでもご覧いただけます。
ホームページアドレス www.skypaktours.co.jp

旅行業務取扱管理者とは、お客様の旅行を取り扱う営業所での取引責任者です。このご旅行の契約に、担当者からの説明にご不明な点がありましたら、ご遠慮なく右記の取扱管理者にご質問ください。

お問い合わせ・お申し込み

