



羽田空港発着

5日前まで受付OK!!

ホテルの組み合わせは自由自在!
スカイステーション
Skystation

宮古島

Sクラスレンタカー
1台付!



レンタカーで宮古島をぐるりと満喫!

36,800円~93,800円

※マリンロッジマレア宮古島(食事なし)・2日間・4名1室利用の場合(大人お一人様あたり)

さらに!

パインレンタカーなら!
PINE RENT A CAR

みやこ下地島空港から
そのまま貸出OK!
受付カウンターも
空港ターミナル内で
ラクラク手続き!



※利用日によって追加代金が発生いたします。詳しくはP2をご覧ください。

充実のホテルラインナップ/
ファミリーにもおすすめの
リゾートホテルもご用意!

- 1 受託手荷物20Kgまで **無料!**
- 2 **事前座席指定OK!**
- 3 初泊以外の宿泊や **飛び泊もOK!**
- 4 2~14日間まで **予約OK!**
- 5 1名様から **参加OK!** ※一部ホテルを除く



伊良部大橋

総合インフォメーション

設定期間：2026年3月29日(日) 出発～2026年10月24日(土) 帰着

■共通スケジュール(2日間～14日間)

最少催行人員/各ホテル欄(P4～8)特に記載のない限り1名
※(2名以上の場合は各ホテル欄に記載がございます。)

2～14日間まで
予約OK

日数	スケジュール	
1日目	1日目	各地空港発→(SKY便)→下地島空港着 ※下地島空港から送迎、レンタカー貸出後はフリー 各自にてホテルへ
—	2～13日目	終日フリータイム
2日目	3～14日目	出発までフリー、レンタカー返却後は送迎にて下地島空港へ 下地島空港発→(SKY便)→各地空港着

旅行代金の算出方法(1泊2日間の場合)

旅行代金 = **基本旅行代金** + **フライト追加代金** + **宿泊日別追加代金**

- 基本旅行代金** 各ホテル欄(P4～8)に記載に含まれるもの
 - 往復の航空運賃(追加なしの基本便)
 - ホテル1泊の宿泊代(追加なしの期間)
 - スクラスレンタカー2日間の貸出料金(追加なしの期間)
 - 各ホテル欄に表示の食事代(食事条件はホテルにより異なります。)
 - サービス料・諸税
- フライト追加代金** 往復とも、搭乗日、ご利用便により追加代金が必要となる場合がございます。
各路線毎に記載(P2・3)の「フライト追加代金 & スカイマーク時刻表」にてご確認ください。
- 宿泊日別追加代金** 各ホテル、宿泊日により追加代金が必要となる場合がございます。各ホテル欄(P4～8)に記載の「宿泊日別追加代金」にてご確認ください。
※カレンダーにて表記の記号(アルファベット)から追加代金表に対応する料金を参照ください。
※「—」表記の場合は、設定除外日となります。

さらに! 旅行期間は2日間～14日間まで予約可能です。

※延泊の場合は各ホテル欄に記載の「基本延泊代金」と宿泊日により必要な「宿泊日別追加代金」を泊数分加算ください。
※追加宿泊を伴わない帰着日みの延長も可能です。帰着日、ご利用便による「フライト追加代金」を加算ください。
※予約グループ外のお客様の現地合流や、グループ内での発地および日程の異なる内容はご予約いただけません。

子ども料金について

- 復路ご搭乗時の0～2歳は無料。(航空座席・寝具・アメニティ類・食事の準備はございません。)
- 3歳以上は大人と同額です。
- 添乗はお子様のご年齢に関わらず対応できません。●2才以下のお子様であっても、宿泊施設によっては施設使用料が発生し現地でのお支払いが必要な場合がございます。

お申し込みからご出発、お帰りまでのご案内

- お申し込み** ご希望の出発日・コース・人数が決まりましたら取扱旅行代理店(又は弊社予約センター)で空席を確認の上、お申し込みください。
- ご予約と書面の交付** ご予約後、「航空引換証」及び「旅行日程表」(確定書面)をお渡しいたします。書面の交付はFAX・メール又は郵送の場合もございます。お申し込みの内容(日程・氏名・利用便・利用ホテルなど)をご確認ください。尚、お申し込み後の内容変更(日程・利用便・ホテル・オプションなど)は、取消・新規予約扱いとなり、所定の取消料が必要となります。
- ご出発からお帰りで** 航空機への搭乗手続きの際は往復とも「航空引換証」のご提示が必要です。往復ともご出発時刻の20分前までに、各空港のスカイマークカウンターにて「航空引換証」をご提示いただくか、カウンターそばに設置の自動チェックイン機をご利用の上、搭乗手続きをお済ませになりご搭乗ください。ホテルのチェックインは「旅行日程表」をご提示の上、手続きください。
※往復とも「航空引換証」のご提示がない場合は、ご搭乗いただけませんのでご注意ください。
※各空港のご搭乗手続場所は、ご予約時にお渡し(FAX・郵送含む)する書面にてご案内いたします。

ご利用上の注意事項(必ずお読みください。)

- 乗り遅れの場合、お申し込みツアーを取消または継続するかのご意向をお申し込み店または弊社まで必ずご連絡ください。尚、ご旅行を継続する場合は別途航空券をお客様のご負担でご購入して頂くこととなりますが、その際、搭乗便の航空便の払い戻しはできませんので予めご了承ください。
- 天候等による欠航又は遅延の場合、スカイマークの前後便に空席のある限り振替輸送をさせていただきます。航空会社都合による欠航の場合、スカイマークの前後便、またはその他輸送機関より選択しご案内させていただきます。又、上記により宿泊及び交通費等の追加費用が発生した場合のご請求には応じられませんので予めご了承ください。
- ご予約時に事前座席指定OK!**
※ご予約と同時に座席の指定が可能です。※予約状況により、ご希望の座席指定ができない場合がございます。※機材状況やその他やむを得ない理由により、予告なくご指定の座席番号が変更となる場合がございます。※ご搭乗に際してお手伝いが必要なお客様の座席指定につきましては、ご予約時に当社までお申し出ください。
- 受託手荷物はお一人様20kgまで無料!**
●個数の制限はありません。●無料受託手荷物の許容量を超える場合は、別途超過手荷物料金をいただきお預かりいたします。●お一人様重量100kg(1個あたり32kg)を超える場合はお預かりできません。●お預け可能なサイズなどにも上限がございます。詳細はスカイマーク発行の時刻表・ホームページにてご確認ください。
- 各空港ご搭乗手続きについて**
※下記の空港では、カウンター営業時間内なら当日いつでも搭乗手続きが可能です。
・茨城 午前6:00～ ・羽田 午前5:00～ ・名古屋(中部) 午前4:45～ ・神戸 午前6:00～
・福岡 午前6:00～ ・長崎 午前6:30～ ・那覇 午前6:00～ ・札幌(新千歳) 午前6:45～ ・宮古(下地島) 午前10:15～
※茨城・名古屋(中部)・長崎空港については、手荷物のお預かりのみ出発時刻の2時間前から受付を開始します。
注)営業時間は変更となる場合もございますので、ご確認の上お掛けください。
・カウンターでの搭乗手続きは必ず、ご出発時刻の20分前までに済ませてください。 ・搭乗口へは、15分前までに到着してください。

ホテル欄のマーク表示

- 禁煙ルーム: 原則、禁煙ルームの利用となります。
- 全室禁煙: 全室禁煙です。
- 敷地内にプールがあります: 敷地内にプールがあります。 ※営業期間はホテルにより異なります。
- 海の見えるお部屋です: 海の見えるお部屋です。
- バストイレ別: 浴室、トイレが分かれた水廻りです。
- 温泉大浴場: 温泉大浴場
- 大浴場: 大浴場
- 露天風呂: 露天風呂
- サウナ: サウナ

各表示の入浴施設があります。 ※入浴時間などはお問合せください。 ※特に記載がない場合は無料です。

- 添乗員: ※同行致しません。(航空機及びホテルなどのチェックイン手続きはお客様自身で行っていただきます。)
- 食事条件: ※食事条件は各ホテルにより異なります。各ホテル欄(P4～8)に記載にてご確認ください。 ※「軽朝食」のメニューは、「パン・おにぎり・サラダ・コーヒー・ジュース」などとなります。(ロビーなどでのセルフサービスの場合もあります。 ※「食事なし」と記載のホテルで、「朝食付○○○円追加」と表示のホテルでは追加代金で朝食付へ変更できます。(要:事前予約)
- 客室のご利用について: ※特に記載のない限り、バス・トイレ付のお部屋となります。(1名1室/シングル、2名1室/ツイン(ダブル)、セミダブルの場合は各ホテル欄に記載)、3名1室/トリプル、4名1室/フォニス) ※ホテル欄に記載のベッド幅は変更となる場合もございます。 ※ホテルの立地状況、お部屋の向き、ご利用階数などは各ホテル欄にて記載のない場合はお部屋の指定はできません。 ※連泊時、宿泊施設によっては環境負荷への配慮からエコ清掃となる場合がございます。
- 利用航空会社: ※スカイマーク(SKY)/個人包括旅行運賃を利用。
- 旅行期間: ※2～14日間まで予約可能です。 ・宿泊は1泊～13泊まで手配可能。
・初泊以外での宿泊や飛び泊もOK。(代金は宿泊日により異なります。)
・追加宿泊を伴わない帰着日みの延長もOK。

共通のご案内

- 免責補償料込**
- カーナビ・ETC標準装備**
- チャイルドシート貸出**

【ご案内】

- 代金に含まれるもの: レンタカー代金、免責補償料、保険、消費税
- 代金に含まれないもの: 現地駐車場代、ガソリン代など
- 貸出/返却: 営業所の営業時間内となります。

【保険内容】

- 対人補償: 1名につき無制限(自賠責保険を含む)
- 対物補償: 1事故につき無制限
- 車両補償: 1事故につき車両時価額まで
- 人身傷害補償: 1名につき3,000万円まで

※但し補償額を超えたもの、保険約款の免責事項に該当する事故、警察の事故証明が取得できない場合の損害の責任は全てお客様の負担となります。

【ノンオペレーションチャージ】

お客様が万一事故を起こし、車両に損害を与えた場合は損害の程度や修理期間に関わらず、営業補償の一部として次のノンオペレーションチャージを申し受けます。

- 車両が自分で予定営業所へ返却された場合: 20,000円
- 車両が自分で予定営業所へ返却されなかった場合: 50,000円+レッカー代

【チャイルド・ジュニア・ベビーシート】 事前予約制

6才未満のお子様には装着が義務付けられています。事前のお申し出がなく、お客様ご自身での用意もない場合、レンタカーの貸出をお断りする場合がございます。

ご利用の目安

ベビーシート	新生児～生後12ヶ月くらい
チャイルドシート	生後6か月～4才くらい
ジュニアシート	4才～10才くらい(身長100cm以上)

さらに! みやこ下地島空港からそのまま貸出OK! 受付カウンターも空港ターミナル内でラクラク手続き。 なら! ※利用日によって追加代金が発生いたします。 詳しいは右記別表をご覧ください。

宮古(下地島)地区

■レンタカー利用日別追加代金(1日・1台あたり)

クラス	S
車種(一例)	ヤリス他
利用日	定員5名
3/29～4/30、5/6～7/16、8/30～9/17、9/23～10/8、10/12～10/24	追加なし
7/20～8/10、8/16～8/29、9/18～9/22、10/9～10/11	2,000
5/1～5/5、7/17～7/19、8/11～8/15	4,000

※チャイルドシート類: 1,100円/1貸出あたり

●利用予定レンタカー・営業所: パジェットレンタカー 下地島空港店
空港到着後、店舗まで送迎後に受付・貸出となります(タイミングによってはお待ちいただく場合がございます)

■バインレンタカーへの変更追加代金(1日・1台あたり)

クラス	C2
車種(一例)	ルーミー他
利用日	定員5名
3/29～4/30、5/6～7/16、8/30～9/17、9/23～10/8、10/12～10/24	2,500
5/1～5/5、7/17～8/10、8/11～8/29、9/18～9/22、10/9～10/11	1,000

※チャイルドシート・ベビーシート: 1,100円/1貸出あたり、ジュニアシート: 550円/1貸出あたり
★空港ターミナル内でのカウンターにて受付後、そのまま敷地内駐車場から貸出OK!

■フライト追加代金&スカイマーク時刻表 ●搭乗日・利用便によって下記の「フライト追加代金」が必要となる場合がございます。 ●下記発着時刻は2026年3月29日以降の予定ダイヤです ●下記発着時刻及び便名は変更となる場合もございますのでご予約時にご確認ください。 ※表示の代金は全て(円:単位)です。

茨城発 → 宮古島 (往路:神戸乗継、復路:那覇乗継)

茨城⇒神戸(乗継)⇒宮古(下地島)					4/6～4/30、5/8～7/16、8/24～9/17、9/25～10/8、10/14～10/23					5/1～5/7、8/7～8/17、9/18～9/24				
往路/便名	茨城発	神戸着	乗継/便名	神戸発	下地島着	月～木	金・土	日	月～木	金・土	日	月～木	金・土	日
SKY183	07:35	08:50	SKY163	10:50	13:10	5,000	12,000	7,000	追加なし	7,500	1,500	14,000	21,500	16,000

宮古(下地島)⇒那覇(乗継)⇒茨城					4/6～4/30、5/8～7/16、8/24～9/17、9/25～10/8、10/14～10/24					5/1～5/7、8/7～8/17、9/18～9/24				
復路/便名	下地島発	那覇着	乗継/便名	那覇発	茨城着	月～木	金・土	日	月～木	金・土	日	月～木	金・土	日
SKY546	13:50	14:40	SKY532	15:25	18:00	7,000	8,500	13,000	追加なし	1,500	5,000	19,000	21,000	22,500

東京発 宮古島 (直行便又は那覇乗継)

東京⇒宮古(下地島)				3/29~4/5, 7/17~8/6, 8/18~8/23, 10/9~10/13				4/6~4/30, 5/8~7/16, 8/24~9/17, 9/25~10/8, 10/14~10/23				5/1~5/7, 8/7~8/17, 9/18~9/24				
往路/便名	羽田発(那覇着)	乗継/便名	(那覇発)下地島着	月~水	木	金・土	日	月~木	金・土	日	月・火	水・木	金・土	日		
SKY613	11:05	-	14:05	7,500	8,000	11,500	9,000	追加なし	5,000	2,500	18,000	15,500	20,500	20,000		
SKY511	06:30	09:10	SKY543	10:20	11:10	7,500	8,000	10,000	9,000	追加なし	3,500	2,000	21,000	19,500	23,000	23,000
SKY513	07:45	10:30	SKY547	15:35	16:25	9,000	9,500	14,000	9,000	2,500	8,000	2,000	23,000	21,500	27,000	23,000

宮古(下地島)⇒東京				3/30~4/5, 7/17~8/6, 8/18~8/23, 10/9~10/13				4/6~4/30, 5/8~7/16, 8/24~9/17, 9/25~10/8, 10/14~10/24				5/1~5/7, 8/7~8/17, 9/18~9/24							
復路/便名	下地島発(那覇着)	乗継/便名	(那覇発)羽田着	月~木	金	土	日	月~木	金	土	日	月	火	水	木	金・土	日		
SKY618	17:10	-	19:50	7,500	9,000	9,000	12,000	1,000	2,500	2,500	6,000	17,000	18,000	17,000	16,000	17,500	21,000		
SKY542	11:50	12:40	SKY518	13:20	15:50	7,500	9,000	9,000	12,000	追加なし	2,000	2,000	5,000	21,000	21,000	19,500	21,500	25,000	
SKY546	13:50	14:40	SKY520	16:45	19:15	9,000	12,500	9,000	14,000	1,500	5,000	2,000	7,500	23,000	23,000	23,000	21,500	25,000	27,000

名古屋発 宮古島 (那覇乗継)

名古屋⇒那覇(乗継)⇒宮古(下地島)				3/29~4/5, 7/17~8/6, 8/18~8/23, 10/9~10/13				4/6~4/30, 5/8~7/16, 8/24~9/17, 9/25~10/8, 10/14~10/23				5/1~5/7, 8/7~8/17, 9/18~9/24											
往路/便名	中部国際発	那覇着	乗継/便名	那覇発	下地島着	月・火	水	木	金	土	日	月・火	水	木	金	土	日	月・火	水	木	金	土	日
SKY551	06:05	08:15	SKY543	10:20	11:10	4,000	4,000	4,000	6,000	7,500	4,000	追加なし	追加なし	追加なし	2,000	4,000	追加なし	16,000	14,500	14,500	18,000	20,000	16,000
SKY553※1	07:55	10:10	SKY547	15:35	16:25	6,000	-	6,000	-	7,500	6,000	2,000	-	2,000	-	4,000	2,000	18,000	-	16,000	-	20,000	18,000
SKY555※2	12:40	14:55	SKY547	15:35	16:25	-	4,000	-	6,000	-	-	-	追加なし	-	2,000	-	-	-	14,500	-	18,000	-	-

宮古(下地島)⇒那覇(乗継)⇒名古屋				3/30~4/5, 7/17~8/6, 8/18~8/23, 10/9~10/13				4/6~4/30, 5/8~7/16, 8/24~9/17, 9/25~10/8, 10/14~10/24				5/1~5/7, 8/7~8/17, 9/18~9/24					
復路/便名	下地島発	那覇着	乗継/便名	那覇発	中部国際着	月~木	金・土	日	月~木	金	土	日	月~水	木	金	土	日
SKY542	11:50	12:40	SKY554	14:25	16:30	6,000	6,000	7,500	2,000	2,000	2,000	4,000	18,000	16,000	16,000	16,000	20,000
SKY546	13:50	14:40	SKY558	20:55	22:55	4,000	6,000	7,500	追加なし	2,000	追加なし	4,000	16,000	14,500	16,000	14,500	20,000

※1 月・火・木・土・日のみ運行 ※2 水・金のみ運転

神戸発 宮古島 (直行便又は那覇乗継)

神戸⇒宮古(下地島)				3/29~4/5, 7/17~8/6, 8/18~8/23, 10/9~10/13				4/6~4/30, 5/8~7/16, 8/24~9/17, 9/25~10/8, 10/14~10/23				5/1~5/7, 8/7~8/17, 9/18~9/24						
往路/便名	神戸発(那覇着)	乗継/便名	(那覇発)下地島着	月~木	金	土	日	月~木	金	土	日	月・火	水・木	金	土	日		
SKY163	10:50	-	13:10	4,500	8,500	12,500	4,500	追加なし	3,000	6,000	追加なし	15,500	15,000	22,000	27,000	21,000		
SKY591	07:30	09:35	SKY543	10:20	11:10	7,000	11,000	12,500	7,000	3,000	6,000	7,500	3,000	22,000	21,000	28,500	27,000	21,000
SKY593	11:55	14:05	SKY547	15:35	16:25	7,000	11,000	12,500	7,000	3,000	6,000	7,500	3,000	22,000	21,000	28,500	27,000	21,000

宮古(下地島)⇒神戸				3/30~4/5, 7/17~8/6, 8/18~8/23, 10/9~10/13				4/6~4/30, 5/8~7/16, 8/24~9/17, 9/25~10/8, 10/14~10/24				5/1~5/7, 8/7~8/17, 9/18~9/24									
復路/便名	下地島発(那覇着)	乗継/便名	(那覇発)神戸着	月	火~木	金	土	日	月	火~木	金	土	日	月	火	水	木	金・土	日		
SKY164	15:25	-	17:35	7,500	4,500	4,500	4,500	13,000	3,000	追加なし	追加なし	追加なし	6,500	16,000	16,000	28,000	21,000	15,500	22,000		
SKY546	13:50	14:40	SKY594	16:20	18:20	7,000	7,000	9,500	7,000	12,500	3,000	3,000	4,500	3,000	7,000	22,000	23,500	28,500	26,500	21,000	28,500

福岡発 宮古島 (直行便又は那覇乗継)

福岡⇒宮古(下地島)				3/29~4/5, 7/17~8/6, 8/18~8/23, 10/9~10/13				4/6~4/30, 5/8~7/16, 8/24~9/17, 9/25~10/8, 10/14~10/23				5/1~5/7, 8/7~8/17, 9/18~9/24						
往路/便名	福岡発(那覇着)	乗継/便名	(那覇発)下地島着	月~木	金	土	日	月~木	金	土	日	月・火	水・木	金	土	日		
SKY563※1	12:45	-	14:40	2,500	4,000	6,500	4,500	追加なし	追加なし	3,000	2,500	11,500	11,000	11,500	13,500	13,500		
SKY501	08:05	09:45	SKY543	10:20	11:10	3,000	6,500	9,500	5,000	1,500	4,000	6,500	3,000	12,000	11,500	15,000	16,500	14,000
SKY503※2	13:00	14:50	SKY547	15:35	16:25	3,000	-	6,500	5,000	1,000	-	4,000	3,000	12,000	11,500	-	14,000	14,000

宮古(下地島)⇒福岡				3/30~4/5, 7/17~8/6, 8/18~8/23, 10/9~10/13				4/6~4/30, 5/8~7/16, 8/24~9/17, 9/25~10/8, 10/14~10/24				5/1~5/7, 8/7~8/17, 9/18~9/24								
復路/便名	下地島発(那覇着)	乗継/便名	(那覇発)福岡着	月~木	金	土	日	月~木	金	土	日	月	火	水	木	金	土	日		
SKY564※1	16:00	-	18:00	4,500	4,500	7,000	12,000	2,500	2,500	5,000	7,500	14,000	15,000	14,000	13,500	13,500	16,000	19,500		
SKY542	11:50	12:40	SKY506	14:40	16:25	2,500	2,500	4,500	6,000	追加なし	追加なし	2,500	2,500	11,500	12,500	11,500	11,000	11,000	13,500	14,000
SKY546	13:50	14:40	SKY508	19:20	21:05	2,500	4,500	4,500	9,000	追加なし	2,500	2,500	5,000	11,500	12,500	11,500	11,000	13,500	13,500	17,000

※1 6/19~10/24のみ運転 ※2 月・火・木・土・日のみ運転

長崎発 宮古島 (神戸乗継)

長崎⇒神戸(乗継)⇒宮古(下地島)				3/29~4/5, 7/17~8/6, 8/18~8/23, 10/9~10/13				4/6~4/30, 5/8~7/16, 8/24~9/17, 9/25~10/8, 10/14~10/23				5/1~5/7, 8/7~8/17, 9/18~9/24					
往路/便名	長崎発	神戸着	乗継/便名	神戸発	下地島着	月~木	金	土	日	月~木	金	土	日	月~木	金	土	日
SKY140	07:35	08:40	SKY163	10:50	13:10	8,500	11,500	16,000	8,500	追加なし	2,500	5,000	追加なし	21,000	27,000	33,500	27,000

宮古(下地島)⇒神戸(乗継)⇒長崎				3/30~4/5, 7/17~8/6, 8/18~8/23, 10/9~10/13				4/6~4/30, 5/8~7/16, 8/24~9/17, 9/25~10/8, 10/14~10/24				5/1~5/7, 8/7~8/17, 9/18~9/24				
復路/便名	下地島発	神戸着	乗継/便名	神戸発	長崎着	月	火~土	日	月	火~土	日	月・火	水	木	金・土	日
SKY164	15:25	17:35	SKY147	19:45	20:55	11,500	8,500	16,000	2,500	追加なし	5,000	21,000	33,500	27,000	21,000	27,000

北海道発 宮古島 (羽田乗継)

札幌⇒羽田(乗継)⇒宮古(下地島)				3/29~4/5, 7/17~8/6, 8/18~8/23, 10/9~10/13				4/6~4/30, 5/8~7/16, 8/24~9/17, 9/25~10/8, 10/14~10/23				5/1~5/7, 8/7~8/17, 9/18~9/24					
往路/便名	新千歳発	羽田着	乗継/便名	羽田発	下地島着	月~木	金	土	日	月~木	金	土	日	月~木	金	土	日
SKY706	08:15	09:55	SKY613	11:05	14:05	13,500	19,000	21,000	17,000	追加なし	6,000	7,500	4,000	30,000	36,000	37,500	34,000

宮古(下地島)⇒羽田(乗継)⇒札幌				3/30~4/5, 7/17~8/6, 8/18~8/23, 10/9~10/13				4/6~4/30, 5/8~7/16, 8/24~9/17, 9/25~10/8, 10/14~10/24				5/1~5/7, 8/7~8/17, 9/18~9/24			
復路/便名	下地島発	羽田着	乗継/便名	羽田発	新千歳着	月~木	金・土	日	月~木	金・土	日	月~木	金・土	日	
SKY618	17:10	19:50	SKY729	20:30	22:05	13,500	17,000	19,000	追加なし	4,000	6,000	30,000	34,000	36,000	

那覇発 宮古島

那覇⇒宮古(下地島)				3/29~4/30, 5/8~8/6, 8/18~9/17, 9/25~10/23				5/1~5/7, 8/7~8/17, 9/18~9/24				宮古(下地島)⇒那覇		3/30~4/30, 5/8~8/6, 8/18~9/17, 9/25~10/24				5/1~5/7, 8/7~8/17, 9/18~9/24			
往路/便名	那覇発	下地島着	月~木	金・土	日	月・火	水~金	土	日	復路/便名	下地島発	那覇着	月~土	日	月	火・水	木~土	日			
SKY543	10:20	11:10	追加なし	1,000	追加なし	3,000	2,500	3,000	2,500	SKY542	11:50	12:40	追加なし	追加なし	1,500	1,500	1,500	1,500			
SKY547	15:35	16:25	追加なし	追加なし	追加なし	1,500	1,500	1,500	1,500	SKY546	13:50	14:40	追加なし	1,000	2,000	2,500	1,500	2,500			

1室あたり
Sクラスレンタカー
1台付!

宮古島
ホテル シギラミラージュ

みやこ下地島空港からそのまま貸出OK!
受付カウンターも空港ターミナル内でラクラク手続き
なら! ※利用日によって追加料金が発生いたします。詳しくはP2をご覧ください。



2026年3月29日出発~2026年10月24日帰着

P2・3「旅行代金の算出」方法と「フライト追加料金」を合わせてご覧ください。

宮古島 ホテル シギラミラージュ

宮古島の最南岸に位置し、美しい空と海が見渡せる絶景のラグジュアリーリゾートホテル。

おすすめポイント

- ★「シギラ黄金温泉」を宿泊者割引にてご案内
- ★「ザ シギラリフト オーシャンスカイ」滞在中往復乗車券1回付 ※運休時除く

IN 15:00 OUT 11:00
客室 洋室(バイサイド:ジュニアスイート、ビーチフロント:デラックスツイン)
交通 下地島空港より車で約50分
食事条件 朝食付:和食御膳又は洋食ブッフェ(選択可)

早割90
お一人様1泊あたり
1,500円割引

屋外プール 全室禁煙

2日間	茨城発	羽田発	中部発	神戸発	福岡発	長崎発	那覇発	札幌発	基本宿泊代金
2名1室(ツイン)	79,700	69,600	68,300	66,300	68,100	77,600	60,800	90,700	40,500
1名1室	120,500	109,300	108,000	108,100	107,800	117,300	102,600	130,400	79,500

■ビーチフロント・宿泊日別追加代金(基本旅行代金からの追加代金/おひとりさま1泊につき)

	A	B	C	D	E	F	G
2名1室(ツイン)	追加なし	3,000	18,500	29,500	34,500	53,000	69,000
1名1室		5,500	37,000	58,500	69,000	106,000	137,500

ホテル シギラミラージュ ビーチフロント

宮古島の南岸、リゾートの象徴となるシギラビーチが目の前。どこまでも続く碧い海と白く輝く砂浜を日常とするリゾートライフ、ゆとりある時間、至福の日々が、この場所、このホテルからはじまります。

デラックスツイン

2階から4階に位置し、ホテル棟のスタンダードタイプながらゆとりある部屋です。設えは取り回しが良く、バスルームはゆったりと機能的。キッチンやランドリースペース、ゆとりある広さのテラスを備え、快適で爽やかな宮古島での一日をお過ごしいただけます。

提供客室(一例)

■ビーチフロント・基本旅行代金(お一人様)

2日間	茨城発	羽田発	中部発	神戸発	福岡発	長崎発	那覇発	札幌発	基本宿泊代金
2名1室(ツイン)	79,700	69,600	68,300	66,300	68,100	77,600	60,800	90,700	40,500
1名1室	120,500	109,300	108,000	108,100	107,800	117,300	102,600	130,400	79,500

■ビーチフロント・宿泊日別追加代金(基本旅行代金からの追加代金/おひとりさま1泊につき)

	A	B	C	D	E	F	G
2名1室(ツイン)	追加なし	3,000	18,500	29,500	34,500	53,000	69,000
1名1室		5,500	37,000	58,500	69,000	106,000	137,500

ベイサイド・ジュニアスイート

ジェットバスとデイベッドを備え、中層階に位置する総面積88㎡のスイート。リビングルームのソファやデイベッドから眺める外の景色が楽しめます。L字型のテラスは約20㎡。バスルームとジェットバスはベッドルームと離れた場所に設けられており、ご友人同士でも気兼ねなくバスタイムをお楽しみいただけます。

提供客室(一例)

■ベイサイド・基本旅行代金(お一人様)

2日間	茨城発	羽田発	中部発	神戸発	福岡発	長崎発	那覇発	札幌発	基本宿泊代金
3名1室	82,000	71,800	70,500	68,600	70,300	79,800	63,100	92,900	43,500
2名1室(ツイン)	88,700	78,400	77,100	75,500	76,900	86,400	70,000	99,500	49,500
1名1室	138,500	126,900	125,500	126,600	125,400	134,900	121,100	148,000	98,000

■ベイサイド・宿泊日別追加代金(基本旅行代金からの追加代金/おひとりさま1泊につき)

	A	B	C	D	E	F	G
3名1室		4,000	15,000	23,500	27,500	40,500	57,500
2名1室(ツイン)	追加なし	5,500	21,500	34,500	40,000	59,500	86,000
1名1室		11,000	42,500	69,000	79,500	119,000	172,000

宮古島 シギラベイサイドスイート アラマンダ

小高い丘の上に位置し、宮古の海を望む全室スイートのプレミアム・プライベートホテル

IN 15:00 OUT 11:00
客室 洋室(ジャグジースイート)
交通 下地島空港より車で約50分
食事条件 朝食付:和洋流ブッフェ ※朝食をプランチに変更OK

早割90
お一人様1泊あたり
1,500円割引

屋外プール 全室禁煙

■基本旅行代金(お一人様)

2日間	茨城発	羽田発	中部発	神戸発	福岡発	長崎発	那覇発	札幌発	基本宿泊代金
3名1室	73,000	63,100	61,700	59,400	61,600	71,100	53,900	84,100	34,000
2名1室(ツイン)	78,400	68,400	67,000	65,000	66,900	76,400	59,500	89,400	39,000
1名1室	117,900	106,800	105,500	105,500	105,300	114,800	100,000	127,900	76,500

■宿泊日別追加代金(基本旅行代金からの追加代金/おひとりさま1泊につき)

	A	B	C	D	E	F	G
3名1室		2,000	13,500	20,500	25,500	38,500	47,000
2名1室(ツイン)	追加なし	3,000	20,000	30,500	37,000	57,000	70,000
1名1室		5,500	40,000	61,000	74,000	114,000	140,000

屋外プール
宿泊者専用水深150cmの屋外プールを完備。常温ですが、通年営業で楽しむことができます。

こだわりのブッフェ
和食、洋食と共に琉球料理を愉しめるこだわりのブッフェ。テラスを備えた会場で優雅なモーニングタイムをお過ごしください。

ザ シギラリフト オーシャンスカイ
沖縄初!日本最南端、全長283メートルの絶景空中散歩。ここでしか体験できない絶景空中散歩をお楽しみください(滞在中、往復乗車券1回付)

ジャグジースイート

宮古島の大自然を謳歌する、開放的なテラスにジェットバスを設えたジャグジースイート。ジャンパンを片手に海を眺めながら、満天の星を見上げながら、ジェットバスで優雅なひとときを。

提供客室(一例)

おすすめポイント

- ★「シギラ黄金温泉」を宿泊者割引にてご案内
- ★「ザ シギラリフト オーシャンスカイ」滞在中往復乗車券1回付 ※運休時除く

宮古島 アラマンダ インギャーコーラルヴィレッジ

宮古島屈指の絶景「イムギャーマリナーガーデン」に隣接したリゾートヴィラ。

IN 15:00 OUT 11:00 客室 洋室(ジャグジーヴィラ)
交通 下地島空港より車で約55分
食事条件 朝食付:和洋流ブッフェ

早割90
お一人様1泊あたり
1,500円割引

屋外プール 全室禁煙

■基本旅行代金(お一人様)

2日間	茨城発	羽田発	中部発	神戸発	福岡発	長崎発	那覇発	札幌発	基本宿泊代金
4名1室	64,500	54,800	53,400	50,600	53,300	62,800	45,100	75,800	25,500
3名1室	67,200	57,400	56,100	53,400	55,900	65,400	47,900	78,500	28,000
2名1室(ツイン)	73,300	63,400	62,000	59,700	61,800	71,300	54,200	84,500	34,000
1名1室	107,600	96,800	95,500	94,900	95,300	104,800	89,400	117,900	66,000

■宿泊日別追加代金(基本旅行代金からの追加代金/おひとりさま1泊につき)

	A	B	C	D	E	F	G
4名1室		3,000	11,000	16,000	18,500	28,000	34,500
3名1室	追加なし	4,000	15,000	21,500	25,500	37,000	46,500
2名1室(ツイン)		5,500	21,500	32,000	37,000	55,000	69,000
1名1室		11,000	42,500	63,500	74,000	111,000	137,500

宮古島 ホットクロスポイント サンタモニカ

開放的なプールエリアでは、サウナ施設やジェットバスもご利用いただけます。

IN 15:00 OUT 11:00
客室 洋室(サンセット館・コーラルツインまたはコーラルロフト) ※3名1室はコーラルロフト指定となります。
交通 下地島空港より車で約55分
食事条件 食事なし ◆朝食付/1,500円追加:和洋流ブッフェ(通常価格3,080円)

早割90
お一人様1泊あたり
1,500円割引

屋外プール サウナ 有料 全室禁煙

■基本旅行代金(お一人様)

2日間	茨城発	羽田発	中部発	神戸発	福岡発	長崎発	那覇発	札幌発	基本宿泊代金
3名1室	51,800	42,400	41,100	37,600	40,900	50,400	32,100	63,500	12,500
2名1室(ツイン)	54,700	45,200	43,900	40,500	43,700	53,200	35,000	66,300	14,500
1名1室	67,800	58,000	56,600	54,000	56,400	65,900	48,500	79,000	25,000

■宿泊日別追加代金(基本旅行代金からの追加代金/おひとりさま1泊につき)

	A	B	C	D	E	F	G
3名1室		3,000	3,500	6,000	9,000	11,500	15,500
2名1室(ツイン)	追加なし	3,500	5,500	7,500	10,000	13,000	18,000
1名1室		8,000	12,000	16,000	20,500	26,000	37,000

1室あたり
3クラスタカー
1台!



パインレンタカー
PINE RENT A CAR

ぜひ下地島空港からそのまま貸出OK!
受付カウンターも空港ターミナル内でクレジットカード手続き♪
※利用日によって追加料金が発生いたします。詳しくはP2をご覧ください。



2026年3月29日出発～2026年10月24日帰着
P2・3「旅行代金の算出」方法と「フライト追加料金」を合わせてご覧ください。

宮古島 ホテルブリーズベイマリーナ

エメラルドグリーンのお海を目の前に臨むカジュアルリゾートホテル。南の島のバカンスに最適。

IN 15:00 OUT 11:00
客室 洋室※本館の3～4名1室は2段ベッドのお部屋になる場合がございます。(指定不可)
交通 下地島空港より車で約50分
食事条件 食事なし◆朝食付/1,500円追加・和洋混ソフエ(通常価格3,080円)



基本旅行代金(お一人様)

2日間	茨城発	羽田発	中部発	神戸発	福岡発	長崎発	那覇発	札幌発	基本宿泊代金
3名1室	56,800	47,300	45,900	42,700	45,700	55,200	37,200	68,300	17,500
3名1室	58,900	49,300	47,900	44,900	47,800	57,300	39,400	70,400	19,500
2名1室(ツイン)	63,000	53,300	52,000	49,100	51,800	61,300	43,600	74,400	23,000
1名1室	85,100	74,900	73,500	71,800	73,400	82,900	66,300	95,900	43,000

宿泊日別追加代金(基本旅行代金からの追加代金/おひとりさま1泊につき)

	A	B	C	D	E	F	G
4名1室	追加なし	1,500	3,500	5,500	12,000	13,500	16,000
3名1室	追加なし	2,000	5,000	7,500	15,500	18,000	20,500
2名1室(ツイン)	追加なし	3,000	7,000	11,000	22,500	26,500	30,500
1名1室	追加なし	5,500	13,500	21,500	45,000	53,000	61,000

タワーウィング 基本旅行代金(お一人様)

2日間	茨城発	羽田発	中部発	神戸発	福岡発	長崎発	那覇発	札幌発	基本宿泊代金
3名1室	58,200	48,700	47,300	44,200	47,100	56,600	38,700	69,700	19,000
2名1室(ツイン)	61,700	52,100	50,700	47,800	50,600	60,100	42,300	73,100	22,000
1名1室	82,500	72,400	71,000	69,200	70,900	80,400	63,700	93,400	40,500

タワーウィング 宿泊日別追加代金(基本旅行代金からの追加代金/おひとりさま1泊につき)

	A	B	C	D	E	F	G
3名1室	追加なし	1,500	3,500	6,000	13,500	16,000	18,000
2名1室(ツイン)	追加なし	3,000	5,500	9,500	20,000	24,000	26,500
1名1室	追加なし	5,500	11,000	18,500	40,000	48,000	53,000

ハーバーウィング 基本旅行代金(お一人様)

2日間	茨城発	羽田発	中部発	神戸発	福岡発	長崎発	那覇発	札幌発	基本宿泊代金
3名1室	55,600	46,200	44,800	41,600	44,600	54,100	36,100	67,200	16,500
2名1室(ツイン)	59,200	49,600	48,200	45,200	48,100	57,600	39,700	70,600	19,000
1名1室	77,400	67,400	66,000	63,900	65,800	75,300	58,400	88,400	35,000

ハーバーウィング 宿泊日別追加代金(基本旅行代金からの追加代金/おひとりさま1泊につき)

	A	B	C	D	E	F	G
3名1室	追加なし	2,000	4,000	6,000	13,000	15,500	17,500
2名1室(ツイン)	追加なし	3,000	5,500	8,000	18,500	22,500	25,500
1名1室	追加なし	5,500	11,000	16,000	37,000	45,000	50,500

タワーウィング・スタンダードツイン



水平線から昇る朝陽、夜には満天の星など、時とともに変わりゆく壮大な宮古ブルーのロケーションをお楽しみいただけます。スタンダードツインは、すべて海側(オーシャンビュー)のお部屋です。

提供客室(一例)

おすすめポイント

- ★「シギラ黄金温泉」を宿泊者割引にてご案内
- ★「ザ シギラリゾート オーシャンスイート」滞在が1回付
- ★運休時除く
- ★屋外プール滞在中利用無料

伊良部島 イラフ SUI ラグジュアリーコレクションホテル 沖縄宮古

全室45㎡以上の客室とそのバルコニーからは、伊良部ブルーと呼ばれる美しい海を一望できます。

IN 15:00 OUT 12:00 客室 洋室(オーシャンビュールーム)
交通 下地島空港より車で約10分
食事条件 朝食付:セミブッフェ

早割90
お一人様あたり1,000円割引

おすすめポイント

- ★下地島空港より無料送迎サービス(3日前までにて要事前予約)
- ★ウェルカムドリンクサービス(到着時フロントにて)
- ★日没時のシャンパンフリーフローサービス

連泊のお客様へ ※下記内容の重複利用不可。特典は滞在1泊中1回となり。★3泊泊以上:ホテルレジック3,000円(×有償宿泊人数分)★4泊泊以上:ディナー(滞在1泊1回限り)

基本旅行代金(お一人様)

2日間	茨城発	羽田発	中部発	神戸発	福岡発	長崎発	那覇発	札幌発	基本宿泊代金
3名1室	69,800	59,800	58,400	55,900	58,200	67,700	50,400	80,800	30,500
2名1室(ツイン)	77,800	67,200	65,900	63,700	65,700	75,200	58,300	88,300	38,000
1名1室	110,000	99,100	97,800	97,300	97,600	107,100	91,800	120,200	68,500

宿泊日別追加代金(基本旅行代金からの追加代金/おひとりさま1泊につき)

	A	B	C	D	E	F	G	H	I
3名1室	追加なし	2,500	4,500	7,000	11,500	18,000	23,000	31,500	35,500
2名1室(ツイン)	追加なし	3,500	6,500	10,500	17,000	27,000	34,000	47,000	53,000
1名1室	追加なし	6,500	13,000	20,500	33,500	54,000	68,000	93,500	106,000

来間島 宮古島来間リゾート シーウッドホテル

プライベートプール付きの独立した1棟稼働タイプのビラハウス。73㎡のゆとりの空間

IN 15:00 OUT 11:00 客室 洋室(プレミアプールビラハウス)
交通 下地島空港より車で約40分
食事条件 朝食付:和洋ビュッフェ又はセットメニュー(選択不可)

早割90
お一人様あたり1,000円割引

おすすめポイント

- ★アーリーチェックイン(14:00)・レイトチェックアウト(12:00)※除外日:10/10~13
- ★ウェルカムドリンク(到着時 14:00~20:00)
- ★ビーチハウスレストランにてラウンジサービス(コーヒー・紅茶等が無料/毎日14:00~16:30)
- ★1泊に1回ランチ付(ホテル内レストランの指定メニュー、またはテイクアウトBOXからお選びいただけます。※ドリンク別)

基本旅行代金(お一人様)

2日間	茨城発	羽田発	中部発	神戸発	福岡発	長崎発	那覇発	札幌発	基本宿泊代金
2名1室(ツイン)	70,800	60,200	58,900	56,400	58,700	68,200	50,900	81,300	30,500
1名1室	108,300	97,400	96,100	95,600	95,900	105,400	90,100	118,500	67,000

宿泊日別追加代金(基本旅行代金からの追加代金/おひとりさま1泊につき)

	A	B	C	D	E	F	G	H	I	J
2名1室(ツイン)	追加なし	4,000	7,000	11,000	13,500	26,500	38,500	46,500	59,500	71,500
1名1室	追加なし	8,000	13,500	21,500	26,500	53,000	77,000	92,500	119,000	143,000

宮古島 オーシャンズリゾート ヴィラウォーラ

全室プライベートプールとジャグジー付、ベッドルームとリビングが分かれたコテージタイプのリゾート。

IN 15:00 OUT 11:00 客室 洋室
交通 下地島空港より車で約60分
食事条件 朝食付:和洋ビュッフェ

大浴場 全室禁煙

おすすめポイント

- ★クラブハウス1F 展望大浴場のご利用OK
- ご利用可能時間 11:00~19:00(最終入場18:30)
- ★宿泊者限定的ゴルフプレー料金割引

基本旅行代金(お一人様)

2日間	茨城発	羽田発	中部発	神戸発	福岡発	長崎発	那覇発	札幌発	基本宿泊代金
4名1室	45,800	36,800	35,800	31,800	35,800	44,800	26,800	57,800	6,500
3名1室	47,800	39,800	38,800	33,800	37,800	47,800	28,800	60,400	8,000
2名1室(ツイン)	52,800	43,800	41,800	38,800	41,800	51,800	32,900	64,200	11,000
1名1室	66,800	57,800	55,700	53,800	55,800	65,800	47,500	78,100	21,500

宿泊日別追加代金(基本旅行代金からの追加代金/おひとりさま1泊につき)

	A	B	C	D	E	F	G	H	I	J	K
4名1室	追加なし	1,500	1,500	2,500	2,500	3,000	3,500	4,500	5,000	5,500	6,000
3名1室	追加なし	1,500	2,000	3,000	3,500	4,000	5,000	6,000	6,500	7,000	8,000
2名1室(ツイン)	追加なし	2,500	3,000	4,000	5,000	6,000	7,000	8,500	9,500	10,500	12,000
1名1室	追加なし	4,500	6,000	8,500	10,000	11,500	14,000	17,000	18,500	21,000	24,000

宮古島 マリンロッジ・マリア宮古島

前浜ビーチまで徒歩1分!室内温水プールと道具を洗う水槽など、ダイビングのための施設が充実!

IN 14:00 OUT 11:00
客室 1~2名様:洋室、3~4名様:和室
※和室のみバス・トイレ共有
交通 下地島空港より車で約40分
食事条件 食事なし
◆朝食付/1,000円追加:
日替わり和食プレート
(通常価格1,650円)

基本旅行代金(お一人様)

2日間	茨城発	羽田発	中部発	神戸発	福岡発	長崎発	那覇発	札幌発	基本宿泊代金
4名1室	45,800	36,800	35,800	31,800	35,800	44,800	26,800	57,800	5,500
3名1室	46,800	37,800	36,300	32,800	36,800	45,800	27,100	58,700	6,500
2名1室(セミダブル)	48,800	39,800	38,300	34,800	38,800	47,800	29,200	60,700	7,000
2名1室(ツイン)	50,800	40,800	39,500	36,800	39,800	48,800	30,500	61,900	9,000
1名1室	55,800	46,800	44,800	41,800	44,800	54,100	36,000	67,200	11,500

宿泊日別追加代金(基本旅行代金からの追加代金/おひとりさま1泊につき)

	A	B	C	D
4名1室	追加なし	2,000	2,500	3,000
3名1室	追加なし	2,000	2,500	3,000
2名1室(セミダブル)	追加なし	1,500	2,500	3,000
2名1室(ツイン)	追加なし	2,500	4,000	4,500
1名1室	追加なし	2,500	4,000	5,000

1室あたり
Sクラスレンタカー
1台付!



みやご下地島空港からそのまま貸出OK!
受付カウンターも空港ターミナル内でラクラク手続き♪
なら! ※利用日によって追加料金が発生いたします。詳しくはP2をご覧ください。



2026年3月29日出発~2026年10月24日帰着
P2・3「旅行代金の算出」方法と「フライト追加料金」を合わせてご覧ください。

伊良部島 Blue Cove Terrace

全室に洗濯機、乾燥機、ミニキッチンを完備! セルフチェックインスタイルのホテル。

IN 15:00 OUT 10:00 客室 洋室
交通 下地島空港より車で約5分
食事条件 朝食付: 和洋バイキング

バストイレ別 全室禁煙

■基本旅行代金(お一人様)

2日間	茨城発	羽田発	中部発	神戸発	福岡発	長崎発	那覇発	札幌発	基本宿泊代金
3名1室	47,800	38,600	37,300	33,800	37,800	46,600	28,100	59,700	8,500
2名1室(ツイン)	50,800	41,100	39,700	36,800	39,800	49,000	30,700	62,100	10,500
1名1室	58,800	48,500	47,100	44,800	46,900	56,400	38,500	69,500	15,000

■宿泊日別追加代金(基本旅行代金からの追加代金/おひとりさま1泊につき)

	A	B	C	D	E	F	G	H	I	J
3名1室	追加なし	500	1,000	1,500	2,000	2,000	2,500	3,000	3,500	3,500
2名1室(ツイン)	追加なし	1,000	1,500	2,000	2,500	3,000	3,500	4,500	5,000	5,500
1名1室	追加なし	1,500	2,500	3,500	5,000	6,000	7,000	8,500	9,500	10,500

宿泊日別追加代金カレンダー

月	日	水	木	金	土	日	月	日	水	木	金	土	日	月	日	水	木	金	土	日	月	日	水	木	金	土	日							
4月	29	30	31	1	2	3	4	5	6	7	8	9	10	11	12	13	14	15	16	17	18	19	20	21	22	23	24	25	26	27	28	29	30	31
5月	1	2	3	4	5	6	7	8	9	10	11	12	13	14	15	16	17	18	19	20	21	22	23	24	25	26	27	28	29	30	31			
6月	1	2	3	4	5	6	7	8	9	10	11	12	13	14	15	16	17	18	19	20	21	22	23	24	25	26	27	28	29	30	31			
7月	1	2	3	4	5	6	7	8	9	10	11	12	13	14	15	16	17	18	19	20	21	22	23	24	25	26	27	28	29	30	31			
8月	1	2	3	4	5	6	7	8	9	10	11	12	13	14	15	16	17	18	19	20	21	22	23	24	25	26	27	28	29	30	31			
9月	1	2	3	4	5	6	7	8	9	10	11	12	13	14	15	16	17	18	19	20	21	22	23	24	25	26	27	28	29	30	31			
10月	1	2	3	4	5	6	7	8	9	10	11	12	13	14	15	16	17	18	19	20	21	22	23	24	25	26	27	28	29	30	31			

宮古島 ウェルネスヴィラ ブリッサ

全室オーシャンビュー! キッチンや洗濯機などを完備した長期滞在にも最適な客室。

IN 15:00 OUT 11:00 客室 洋室又は和洋室
交通 下地島空港より車で約40分
食事条件 食事なし

おすすめポイント
★「シギラ黄金温泉」を宿泊者割引にてご案内
★「ザ シギラリフト オーシャンスカイ」滞在中往復乗車券1回付 ※運休時除く

■基本旅行代金(お一人様)

2日間	茨城発	羽田発	中部発	神戸発	福岡発	長崎発	那覇発	札幌発	基本宿泊代金
4名1室	47,800	39,100	37,800	33,800	37,800	47,100	28,600	60,200	9,000
3名1室	49,800	40,500	39,200	35,800	38,800	48,500	30,100	61,600	10,500
2名1室(ツイン)	52,800	43,300	42,000	38,800	41,800	51,300	33,100	64,400	12,500
1名1室	66,800	56,700	55,400	52,800	55,200	64,700	47,200	77,800	24,000

■宿泊日別追加代金(基本旅行代金からの追加代金/おひとりさま1泊につき)

	A	B	C	D	E	F	G
4名1室	追加なし	2,000	3,500	5,000	7,500	10,000	11,500
3名1室	追加なし	3,000	5,000	7,500	10,000	13,500	15,500
2名1室(ツイン)	追加なし	4,000	7,000	11,000	15,000	20,000	22,500
1名1室	追加なし	8,000	13,500	21,500	29,500	40,000	45,000

宿泊日別追加代金カレンダー

月	日	水	木	金	土	日	月	日	水	木	金	土	日	月	日	水	木	金	土	日	月	日	水	木	金	土	日							
4月	29	30	31	1	2	3	4	5	6	7	8	9	10	11	12	13	14	15	16	17	18	19	20	21	22	23	24	25	26	27	28	29	30	31
5月	1	2	3	4	5	6	7	8	9	10	11	12	13	14	15	16	17	18	19	20	21	22	23	24	25	26	27	28	29	30	31			
6月	1	2	3	4	5	6	7	8	9	10	11	12	13	14	15	16	17	18	19	20	21	22	23	24	25	26	27	28	29	30	31			
7月	1	2	3	4	5	6	7	8	9	10	11	12	13	14	15	16	17	18	19	20	21	22	23	24	25	26	27	28	29	30	31			
8月	1	2	3	4	5	6	7	8	9	10	11	12	13	14	15	16	17	18	19	20	21	22	23	24	25	26	27	28	29	30	31			
9月	1	2	3	4	5	6	7	8	9	10	11	12	13	14	15	16	17	18	19	20	21	22	23	24	25	26	27	28	29	30	31			
10月	1	2	3	4	5	6	7	8	9	10	11	12	13	14	15	16	17	18	19	20	21	22	23	24	25	26	27	28	29	30	31			

宮古島 ホテルアトールエメラルド宮古島

バイナガマビーチや西里大通りが徒歩圏内のシティ&リゾートホテル。

IN 14:00 OUT 11:00 客室 洋室
交通 下地島空港より車で約20分
食事条件 朝食付: 和洋バイキング

バストイレ別 オールスイート 全室禁煙

■基本旅行代金(お一人様)

2日間	茨城発	羽田発	中部発	神戸発	福岡発	長崎発	那覇発	札幌発	基本宿泊代金
3名1室	51,800	41,900	40,600	36,800	39,800	49,900	31,600	63,000	12,000
2名1室(ツイン)	54,800	45,400	44,100	40,800	43,800	53,400	35,300	66,500	15,000
1名1室	67,800	57,700	56,300	53,800	56,200	65,700	48,200	78,700	25,000

■宿泊日別追加代金(基本旅行代金からの追加代金/おひとりさま1泊につき)

	A	B	C	D	E	F	G	H	I
3名1室	追加なし	1,500	3,000	5,000	6,500	8,500	10,000	12,000	14,000
2名1室(ツイン)	追加なし	1,500	3,500	5,000	7,000	10,000	12,500	15,500	18,000
1名1室	追加なし	3,000	6,500	10,000	14,500	19,500	25,000	30,500	36,500

宿泊日別追加代金カレンダー

月	日	水	木	金	土	日	月	日	水	木	金	土	日	月	日	水	木	金	土	日	月	日	水	木	金	土	日							
4月	29	30	31	1	2	3	4	5	6	7	8	9	10	11	12	13	14	15	16	17	18	19	20	21	22	23	24	25	26	27	28	29	30	31
5月	1	2	3	4	5	6	7	8	9	10	11	12	13	14	15	16	17	18	19	20	21	22	23	24	25	26	27	28	29	30	31			
6月	1	2	3	4	5	6	7	8	9	10	11	12	13	14	15	16	17	18	19	20	21	22	23	24	25	26	27	28	29	30	31			
7月	1	2	3	4	5	6	7	8	9	10	11	12	13	14	15	16	17	18	19	20	21	22	23	24	25	26	27	28	29	30	31			
8月	1	2	3	4	5	6	7	8	9	10	11	12	13	14	15	16	17	18	19	20	21	22	23	24	25	26	27	28	29	30	31			
9月	1	2	3	4	5	6	7	8	9	10	11	12	13	14	15	16	17	18	19	20	21	22	23	24	25	26	27	28	29	30	31			
10月	1	2	3	4	5	6	7	8	9	10	11	12	13	14	15	16	17	18	19	20	21	22	23	24	25	26	27	28	29	30	31			

宮古島 ホテルピースアイランド宮古島市役所通り

全室に洗濯機と電子レンジを設置した、長期滞在にも快適で便利なホテル。

IN 14:00 OUT 11:00 客室 洋室
交通 下地島空港より車で約30分
食事条件 食事なし◆朝食付/1,200円追加: 和洋バイキング(通常価格1,300円)

大浴場 全室禁煙

■基本旅行代金(お一人様)

2日間	茨城発	羽田発	中部発	神戸発	福岡発	長崎発	那覇発	札幌発	基本宿泊代金
4名1室	47,800	38,300	36,900	32,800	36,800	46,800	27,800	59,300	8,500
3名1室	49,800	39,000	37,700	33,800	37,800	47,800	28,800	60,100	9,000
2名1室(ダブル)	48,800	40,200	38,900	34,800	38,800	48,800	29,800	61,300	9,500
2名1室(ツイン)	50,800	41,200	39,800	36,800	39,800	49,800	30,800	62,200	10,500
1名1室	56,800	47,400	46,000	42,800	46,800	55,800	37,800	68,400	14,000

■宿泊日別追加代金(基本旅行代金からの追加代金/おひとりさま1泊につき)

	A	B	C	D	E	F
4名1室	追加なし	1,000	1,500	2,000	3,000	3,500
3名1室	追加なし					
2名1室(ダブル)	追加なし					
2名1室(ツイン)	追加なし					
1名1室	追加なし					

宿泊日別追加代金カレンダー

月	日	水	木	金	土	日	月	日	水	木	金	土	日	月	日	水	木	金	土	日	月	日	水	木	金	土	日							
4月	29	30	31	1	2	3	4	5	6	7	8	9	10	11	12	13	14	15	16	17	18	19	20	21	22	23	24	25	26	27	28	29	30	31
5月	1	2	3	4	5	6	7	8	9	10	11	12	13	14	15	16	17	18	19	20	21	22	23	24	25	26	27	28	29	30	31			
6月	1	2	3	4	5	6	7	8	9	10	11	12	13	14	15	16	17	18	19	20	21	22	23	24	25	26	27	28	29	30	31			
7月	1	2	3	4	5	6	7	8	9	10	11	12	13	14	15	16	17	18	19	20	21	22	23	24	25	26	27	28	29	30	31			
8月	1	2	3	4	5	6	7	8	9	10	11	12	13	14	15	16	17	18	19	20	21	22	23	24	25	26	27	28	29	30	31			

1室あたり
3カラースタッカー
1台!

ピネンレンタカー
PINE RENT A CAR

みやこ下地島空港からそのまま貸出OK!
受付カウンターも空港ターミナル内でラクラク手続き♪
※利用日によって追加料金が発生いたします。詳しくはP2をご覧ください。



2026年3月29日出発～2026年10月24日帰着

P2・3「旅行代金の算出」方法と「フライト追加料金」を合わせてご覧ください。

宮古島 ホテルサザンコート宮古島

観光客に人気のバイナガマビーチまで徒歩30秒!繁華街に近い好立地ホテル。



IN 15:00 OUT 10:00
客室 洋室 ※ダブル(2名1室・1ベッド)の
ベッド幅は140cm
交通 下地島空港より車で約20分
食事条件 食事なし
◆朝食付 / 1,000円追加:
和洋バイキング
(通常価格1,300円)

■基本旅行代金(お一人様)

2日間	茨城発	羽田発	中部発	神戸発	福岡発	長崎発	那覇発	札幌発	基本宿泊代金
3名1室	48,800	39,600	38,300	34,800	37,800	47,800	29,200	60,700	9,500
2名1室(ダブル)	48,800	39,700	38,400	34,800	38,800	47,800	29,300	60,800	9,000
2名1室(ツイン)	51,800	41,800	40,400	36,800	40,800	49,800	31,500	62,900	11,000
1名1室	56,800	46,700	45,300	42,800	45,100	54,600	36,600	67,700	13,500

■宿泊日別追加代金(基本旅行代金からの追加代金/おひとりさま1泊につき)

	A	B	C	D	E	F	G	H	I	J	K	L
3名1室	追加なし	500	1,000	1,500	2,000	2,500	3,000	4,000	4,500	5,000	5,000	5,000
2名1室(ダブル)	追加なし	1,000	1,000	1,500	2,000	3,000	3,500	4,000	4,500	5,000	5,000	5,000
2名1室(ツイン)	追加なし	500	1,000	1,500	2,500	3,500	4,000	4,500	5,000	6,000	7,500	
1名1室	追加なし	500	1,000	1,500	2,000	3,000	3,500	4,000	4,000	4,500	5,000	5,500

宿泊日別追加代金カレンダー

月	日	水	木	金	土	日	月	日	水	木	金	土	日	月	日	水	木	金	土	日	月	日	水	木	金	土	日							
4月	29	30	31	1	2	3	4	5	6	7	8	9	10	11	12	13	14	15	16	17	18	19	20	21	22	23	24	25	26	27	28	29	30	31

宮古島 たびのホテル代宮古島

大浴場やウェットスーツの洗い場&ロッカーを完備。繁華街へのアクセスも抜群!

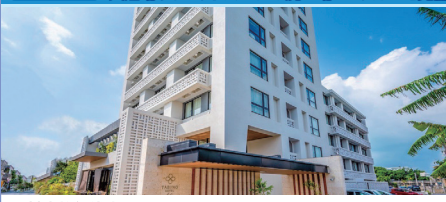

IN 15:00 OUT 11:00
客室 洋室 ※ダブル(2名1室・1ベッド)の
ベッド幅は150cm
交通 下地島空港より車で約30分
食事条件 食事なし

■基本旅行代金(お一人様)

2日間	茨城発	羽田発	中部発	神戸発	福岡発	長崎発	那覇発	札幌発	基本宿泊代金
3名1室	47,800	38,200	36,800	33,800	36,800	46,800	27,700	59,300	8,000
2名1室(ダブル)	49,800	40,000	38,600	35,800	38,800	47,800	29,500	61,000	9,000
2名1室(ツイン)	51,800	41,800	40,400	36,800	40,800	49,800	31,500	62,900	11,000
1名1室	59,800	50,000	48,700	45,800	48,500	58,000	40,200	71,100	17,000

■宿泊日別追加代金(基本旅行代金からの追加代金/おひとりさま1泊につき)

	A	B	C	D	E	F	G	H	I
3名1室	追加なし	1,000	2,500	3,500	4,500	5,000	6,000	7,000	7,500
2名1室(ダブル)	追加なし	1,500	3,500	5,000	6,000	7,000	8,500	9,500	10,500
2名1室(ツイン)	追加なし	1,500	3,500	5,000	6,000	7,000	8,500	9,500	10,500
1名1室	追加なし	1,500	4,000	5,500	6,500	8,000	9,000	10,500	11,500

宿泊日別追加代金カレンダー

月	日	水	木	金	土	日	月	日	水	木	金	土	日	月	日	水	木	金	土	日	月	日	水	木	金	土	日							
4月	29	30	31	1	2	3	4	5	6	7	8	9	10	11	12	13	14	15	16	17	18	19	20	21	22	23	24	25	26	27	28	29	30	31

宮古島 スマイルホテル宮古島

屋上には宮古ブルーや伊良部島に沈む夕日を眺めることができるオーシャンビューのテラスを設置!



IN 15:00 OUT 11:00
客室 洋室 ※ダブル(2名1室・1ベッド)の幅は140cm
交通 下地島空港より車で約25分
食事条件 食事なし
◆朝食付 / 1,700円追加:
和洋バイキング
(通常価格1,800円)

■基本旅行代金(お一人様)

2日間	茨城発	羽田発	中部発	神戸発	福岡発	長崎発	那覇発	札幌発	基本宿泊代金
2名1室(ダブル)	47,800	37,800	37,000	32,800	36,800	45,800	27,800	58,800	7,500
2名1室(ツイン)	48,800	38,800	37,500	33,800	37,800	46,800	28,800	59,800	8,000
1名1室	55,800	45,800	44,400	40,800	44,200	53,700	35,600	66,800	12,500

■宿泊日別追加代金(基本旅行代金からの追加代金/おひとりさま1泊につき)

	A	B	C	D	E	F	G	H	I	J
2名1室(ダブル)	追加なし	1,000	1,500	2,000	2,500	3,000	3,500	4,500	5,000	5,500
2名1室(ツイン)	追加なし	1,000	1,500	2,000	3,000	3,500	4,000	5,000	6,000	7,000
1名1室	追加なし	1,500	3,000	4,000	5,000	7,000	8,000	9,500	11,000	12,000

宿泊日別追加代金カレンダー

月	日	水	木	金	土	日	月	日	水	木	金	土	日	月	日	水	木	金	土	日	月	日	水	木	金	土	日							
4月	29	30	31	1	2	3	4	5	6	7	8	9	10	11	12	13	14	15	16	17	18	19	20	21	22	23	24	25	26	27	28	29	30	31

宮古島 ホテル・トリフィート宮古島リゾート

各景勝地へのアクセスが良い、パブリックプールを備えたアーバンリゾートホテル。



IN 15:00 OUT 11:00
客室 洋室(スタンダードツイン)
交通 下地島空港より車で約30分
食事条件 食事なし

■基本旅行代金(お一人様)

2日間	茨城発	羽田発	中部発	神戸発	福岡発	長崎発	那覇発	札幌発	基本宿泊代金
3名1室	48,800	39,300	37,900	33,800	37,800	47,200	28,800	60,300	9,000
2名1室(ツイン)	51,800	42,100	40,700	36,800	40,800	50,000	31,700	63,100	11,500
1名1室	63,800	53,600	52,200	49,800	52,100	61,600	43,900	74,600	20,500

■宿泊日別追加代金(基本旅行代金からの追加代金/おひとりさま1泊につき)

	A	B	C	D	E	F	G	H	I	J	K	L	M
3名1室	追加なし	1,000	1,500	2,000	3,000	3,500	4,000	5,000	5,500	6,000	7,000	7,500	9,000
2名1室(ツイン)	追加なし	1,000	1,500	2,000	3,000	3,500	4,000	5,000	5,500	6,000	7,000	7,500	9,000
1名1室	追加なし	1,500	3,000	4,000	5,500	7,000	8,000	9,500	11,000	12,000	13,500	15,000	17,500

宿泊日別追加代金カレンダー

月	日	水	木	金	土	日	月	日	水	木	金	土	日	月	日	水	木	金	土	日	月	日	水	木	金	土	日							
4月	29	30	31	1	2	3	4	5	6	7	8	9	10	11	12	13	14	15	16	17	18	19	20	21	22	23	24	25	26	27	28	29	30	31

◆旅行条件書(要旨) お申し込みいただく前にこの頁と各コースごとのご案内やご注意事項を必ずお読みください。

この書面は、旅行業法第12条の4に定める取引条件説明書面及び同法12条の5に定める契約書面の一部となります。詳しい旅行条件を説明した書面をお渡しますので事前にご確認の上お申し込みください。

- 募集型企画旅行契約**
(1)この旅行は、スカイバックツアーズ(株)以下「当社」といいます。が企画・募集・実施する旅行であり、この旅行に参加されるお客様は当社と募集型企画旅行契約(以下「旅行契約」といいます)を締結することになります。
(2)旅行契約の内容は募集広告又はパンフレット(以下「募集広告」といいます)。本旅行条件書、出発前にお渡しする確定書面(最終旅行日程表)及び当社募集型企画旅行契約約款によります。
- 旅行のお申し込みと旅行契約の成立時期**
(1)新年度の旅行申込書(以下「申込書」といいます)に下記の申込金を添えてお申し込みいただきます。申込金は旅行代金をお支払いいただくときに、その一部として振り込まれます。また、旅行契約は、当社が予約の承諾をし、下記の申込金を受領したときに成立するものとします。
【お申込金 お一人様】
旅行代金 2万円未満 5万円未満 10万円未満 10万円以上
お申込金(おひとり) 5,000円より 10,000円より 20,000円より 代金の20%より 旅行代金まで 旅行代金まで 旅行代金まで 旅行代金まで
- 旅行代金の支払**
旅行代金は旅行開始日の前日から起算して、さかのぼって14日目にある日より前にお支払いいただきます。また、旅行開始日の前日から起算して、さかのぼって14日目にある日より前にお支払いの場合は、申し込み時又は当社の指定する期日にてお支払いいただきます。
- 旅行代金に含まれるもの**
旅行日程に明示した航空・船舶・鉄道等利用交通機関の運賃(コースによって等級が異なる場合があります)。宿泊料金、食事料金、消費税等諸料。これらの費用はお客様の都合により一部利用されなくとも原則払戻しはいたしません。
- 旅行代金に含まれないもの**
4.1記載のもの以外は旅行代金に含まれません。その一部を以下に例示します。(1)超過手荷物料金(規定の重量、容量、個数を超える分について)。(2)クリーニング代、電報電話料、ホテルのルーム・メット、ボーイ等に対する心付け、その他追加料金等個人的性質の諸費用及びそれに伴う税、サービス料。(3)ご自宅から発着空港までの交通費、宿泊費。
- 個人情報の取扱いについて**
当社および当社の受託委託旅行業者(以下「販売店」といいます)は旅行お申し込みの際に提出いただいた申込書に記載の個人情報について、お客様の連絡に利用させていただきます。お客様がお申し込みいただいた旅行において、運送・宿泊機関等の提供するサービスの手配及びそれらのサービスの受領のための手続きに必要な範囲で利用させていただきます。このほか当社及び販売店ではお申し込み時及び当社が提供する企業の商品やサービス、キャンペーンのご案内、旅行参加後のご意見やご感想の提供をお願いし、③アンケートのお願い、④特典サービスの提供、⑤統計資料の作成にお客様の個人情報を利用させていただくことがあります。
- 取消料・旅行契約の解除・払戻し**
お客様の解除権
お客様は次に定める取消料をお支払いいただくことによりいつでも旅行契約を解除することができます。ただし、契約解除のお申し出は、お申し込み箇所の営業時間内にお受けします。

旅行の取消日(変更日)	旅行開始日又は無連絡不参加	旅行開始日当日 ※1	旅行開始日 2日目～7日目	旅行開始日 8日目～20日目 ※2	旅行開始日 21日目～	
取消料(要契約)お一人様	100%	50%	40%	30%	20%	無料

※1 旅行開始後又は無連絡不参加は除く ※2 日帰り旅行にあっては4日目～10日目
※お客様のご都合による日程の変更・利用便の変更、宿泊施設の変更、オプションプランの変更・取消についても上記取消料が適用となります。

8. 旅行条件・旅行代金の基準
この旅行条件は2026年1月24日を基準としています。又、旅行代金は、2026年1月24日現在有効な運賃・規則を基準としています。
※この旅行条件書に定めのない事項は当社旅行業約款(募集型企画旅行の部)によります。

スカイバックツアーズ(株)

本社 〒103-0044 東京都中央区東日本橋1-1-5 京王東日本橋第二ビル9階
神戸支店 〒650-0004 兵庫県神戸市中央区東川崎町1-3-3 神戸ハーバーランドセンタービル9階
福岡営業所 〒810-0041 福岡県福岡市中央区大名1-9-33 ソロン赤坂ビル4階

予約センター ☎ 03-5821-3366 年中無休
●営業時間/全日 10:00～18:00

ツアーの内容はインターネットでもご覧いただけます。
ホームページアドレス www.skypaktours.co.jp

旅行業務取扱管理者とは、お客様の旅行を取り扱う営業所での取引責任者です。この旅行の契約に関し、担当者からの説明にご不明な点がありましたら、ご遠慮なく右記の取扱管理者にご質問ください。

◆お問い合わせ・お申し込みは

