



ホテルの  
組み合わせは  
自由自在!

スカイステーション  
Skystation

羽田空港発着

5日前まで受付OK!!

# 北海道



スペシャルプライスで  
お得に北海道へGO!

22,800円~71,800円

※ホテルサッポロパッツ(食事なし)・2日間・2名1室(ツイン)利用、早期割引適用の場合(大人お一人様あたり)  
早期割引:出発60日前までの予約購入の場合に適用されます。

お得なレンタカー  
オプションもご用意!

(詳しくはP2を  
ご覧ください)



早割60適用で  
お一人様あたり  
500円割引

早めのご予約で  
もっとお得に!

充実のホテルラインナップ!  
観光&ビジネスどちらにも最適!

- 1 受託手荷物20Kgまで **無料!**
- 2 **事前座席指定OK!**
- 3 初泊以外の宿泊や **飛び泊もOK!**
- 4 2~14日間まで **受付OK!**
- 5 **1名様から参加OK!** ※一部ホテルを除く



# 総合インフォメーション

設定期間: 2026年3月29日(日) 出発~2026年10月24日(土) 帰着

## ■共通スケジュール(2日間~14日間)

最少催行人員/各ホテル欄(P3~12)特に記載のない限り1名  
※(2名以上の場合は各ホテル欄に記載がございます。)

2~14日間まで  
予約OK

日数	スケジュール	
1日目	1日目	各地空港発 → (SKY便) → 新千歳空港着 ※到着後フリー 各自にてホテルへ
—	2~13日目	終日フリータイム
2日目	3~14日目	出発までフリー、各自にて那覇空港へ 新千歳空港発 → (SKY便) → 各地空港着

### ホテル欄のマーク表示

- 禁煙ルーム
- 喫煙ルーム
- 原則、禁煙ルームまたは喫煙ルームの利用となります。
- 全室禁煙
- 全室禁煙です。
- 屋内プール
- 屋外プール
- 敷地内にプールがあります。 ※営業期間はホテルにより異なります。
- 海の見えるお部屋です。
- 温泉大浴場
- 大浴場
- 露天風呂
- サウナ
- 各表示の入浴施設があります。 ※入浴時間などはお問合せください。 ※特に記載がない場合は無料です。
- 浴室、トイレが分かれた水廻りです。

- 添乗員 ※同行致しません。(航空機及びホテルなどのチェックイン手続きはお客様自身で行っていただきます。)
- 食事条件 ※食事条件は各ホテルにより異なります。各ホテル欄(P3~12)に記載にてご確認ください。 ※「軽朝食」のメニューは、パン・おにぎり・サラダ・コーヒー・ジュースなどとなります。(ロビーなどでのセルフサービスの場合もあります。 ※「食事なし」と記載のホテルで、「朝食付」◎◎◎円追加)と表示のホテルでは追加代金で朝食付へ変更できます。(要:事前予約)
- 客室のご利用について ※特に記載のない限り、バス・トイレ付のお部屋となります。(1名1室/シングル、2名1室/ツイン(ダブル)・セミダブルの場合は各ホテル欄に記載)3名1室/トリプル、4名1室/フリース) ※ホテル欄に記載のベッド幅は変更となる場合がございます。 ※ホテルの立地状況、お部屋の向き、ご利用階数などは各ホテル欄特に記載のない場合はお部屋の指定はできません。 ※連泊時、宿泊施設によっては環境負荷への配慮からエコ清掃となる場合がございます。
- 利用航空会社 ※スカイマーク(SKY)/個人包括旅行運賃を利用。
- 旅行期間 ※2~14日間まで予約可能です。 ・宿泊は1泊~13泊まで手配可能。 ・初泊以外での宿泊や飛び泊もOK。(代金は宿泊日により異なります。)
- 追加宿泊を伴わない帰着日みの延長もOK。

## 旅行代金の算出方法(1泊2日間の場合)

### 旅行代金

#### 基本旅行代金

各ホテル欄(P3~12)に記載に含まれるもの

- 往復の航空運賃(追加なしの基本便)
- ホテル1泊の宿泊代(追加なしの期間)
- 各ホテル欄に表示の食事代(食事条件はホテルにより異なります。)
- サービス料・諸税

#### フライト追加代金

往復とも、搭乗日、ご利用便により追加代金が必要となる場合がございます。

各路線毎に記載(P2・3)の「フライト追加代金 & スカイマーク時刻表」にてご確認ください。

#### 宿泊日別追加代金

各ホテル、宿泊日により追加代金が必要となる場合がございます。

各ホテル欄(P3~12)に記載の「宿泊日別追加代金」にてご確認ください。 ※カレンダーに表記の記号(アルファベット)から追加代金表に対応する料金を参照ください。 ※「—」表記の場合は、設定除外日となります。

## さらに! 旅行期間は2日間~14日間まで予約可能です。

- ※延泊の場合は各ホテル欄に記載の「基本延泊代金」と宿泊日により必要な「宿泊日別追加代金」を泊数分加算ください。
- ※追加宿泊を伴わない帰着日みの延長も可能です。帰着日、ご利用便による【フライト追加代金】を加算ください。
- ※予約グループ外のお客様の現地合流や、グループ内での発地および日程の異なる内容はご予約いただけません。

### こども料金について

- 復路ご搭乗時の0~2歳は無料。(航空座席・寝具・アメニティ類・食事の準備はございません。)
- 3歳以上は大人と同額です。
- 添寝はお子様の年齢に関わらず対応できません。
- 2才以下のお子様であっても、宿泊施設によっては施設使用料が発生し現地でお支払いが必要な場合がございます。

## お申し込みからご出発、お帰りまでのご案内

### ①お申し込み

ご希望の発着日・コース・人数が決まりましたら取扱旅行代理店(又は弊社予約センター)で空席を確認の上、お申し込みください。

### ②ご予約と書面の交付

ご予約後、「航空引換証」及び「旅行日程表」(確定書面)をお渡しいたします。書面の交付はFAX・メール又は郵送の場合もございます。お申し込みの内容(日程・氏名・利用便・利用ホテルなど)をご確認ください。尚、お申し込み後の内容変更(日程・利用便・ホテル・オプションなどは、取消・新規予約扱いとなり、所定の取消料が必要となります。

### ③ご出発からお帰りまで

航空機への搭乗手続きの際は往復とも「航空引換証」のご提示が必要です。往復ともご出発時刻の20分前までに、各空港のスカイマークカウンターにて「航空引換証」をご提示いただくか、カウンターそばに設置の自動チェックイン機をご利用の上、搭乗手続きをお済ませになりご搭乗ください。ホテルのチェックインは「旅行日程表」をご提示の上、手続きください。

※往復とも「航空引換証」のご提示がない場合は、ご搭乗いただけませんのでご注意ください。 ※各空港のご搭乗手続場所は、ご予約時にお渡し(FAX・郵送含む)する書面にてご案内いたします。

### ご利用上の注意事項(必ずお読みください。)

- 乗り遅れの場合、お申し込みツアーを取消または継続するかの意向をお申し込み店または弊社まで必ずご連絡ください。尚、ご旅行を継続する場合は別途航空券をお客様のご負担でご購入して頂くこととなりますが、その際、未搭乗分の航空便の払い戻しはできませんので予めご了承ください。
- 天候等による欠航又は遅延の場合、スカイマークの前後便に空席のある限り振替輸送をさせていただきます。航空会社都合による欠航の場合、スカイマークの前後便、またはその他輸送機関より選択しご案内させていただきます。又、上記により宿泊及び交通費等の追加費用が発生した場合の請求には応じられませんので予めご了承ください。

### ご予約時に事前座席指定OK!

※ご予約と同時に座席の指定が可能です。 ※予約状況により、ご希望の座席指定ができない場合がございます。 ※機材状況やその他やむを得ない理由により、予告なくご指定済みの座席番号が変更となる場合がございます。 ※ご搭乗に際してお手伝いが必要なお客様の座席指定につきましては、ご予約時に当社までお申し出ください。

### 受託手荷物はお一人様20kgまで無料!

※個数の制限はありません。 ※無料受託手荷物の許容量を超える場合は、別途超過手荷物料金をいただきお預かりいたします。 ※お一人総重量100kg(1個あたり32kg)を超える場合はお預かりできません。 ※お預け可能なサイズなどにも上限がございます。 詳細はスカイマーク発行の時刻表・ホームページにてご確認ください。

### 各空港ご搭乗手続きについて

- ※下記の空港では、カウンター営業時間内なら当日いつでも搭乗手続きが可能です。
- ・茨城 午前6:00~ ・羽田 午前5:00~ ・札幌(新千歳) 午前6:45~ ・名古屋(中部) 午前4:45~ ・神戸 午前6:00~
- ・茨城・名古屋(中部)空港については、手荷物のお預かりのみ出発時刻の2時間前から受付を開始します。
- 注) 営業時間に変更となる場合もございますので、ご確認の上お掛けください。
- ・カウンターでの搭乗手続きは必ず、ご出発時刻の20分前までに済ませてください。 ・搭乗口へは、15分前までにお越しください。

## オプションプラン 北海道地区レンタカー

事前予約購入制

免責補償料込

カーナビ・ETC標準装備

チャイルドシート貸出

### 北海道地区 ■バジェットレンタカー代金(1台あたり)

全車 禁煙車

クラス	S	SUV1	WA
車種(一例)	ヤリス他	ライズ他	デリカ他
利用日	期間	定員5名	定員5名
3/29~4/30、5/6~7/16、20~8/10、16~10/24	1日あたり	5,000	6,500
5/1~5.7/17~19	1日あたり	6,000	8,000
8/11~15	1日あたり	9,000	13,000
			15,500

※チャイルドシート類:1,100円/貸出あたり

●ご利用営業所 ①新千歳空港店

車両一例(クラス)



### 共通のご案内

#### 【ご案内】

- 代金に含まれるもの: レンタカー代金、免責補償料、保険、消費税
- 代金に含まれないもの: 有料道路代、現地駐車場代、ガソリン代など
- 貸出/返却名: レンタカー会社営業所の営業時間となります。
- ETC標準装備(ETCカードはお客様ご自身でご用意ください。)

#### 【保険内容】

- 対人補償: 1名につき無制限(自賠責保険を含む)
- 対物補償: 1事故につき無制限
- 車両補償: 1事故につき車両時価額まで
- 人身傷害補償: 1名につき3,000万円まで
- ※但し補償額を超えたもの、保険約款の免責事項に該当する事故、警察の事故証明が取得できない場合の傷害の責任は全てお客様の負担となります。

#### 【ノンオペレーションチャージ】

お客様が万一事故を起こし、車両に損害を与えた場合は損害の程度や修理期間に関わらず、営業補償の一部として次のノンオペレーションチャージを申し受けます。

- 車両が自走で予定営業所へ返却された場合: 20,000円
- 車両が自走不可で予定営業所へ返却されなかった場合: 50,000円+レッカー代

#### 【チャイルド・ジュニア・ベビーシート】 事前予約制

6才未満のお子様には装着が義務付けられています。

事前のお申し出がなく、お客様ご自身での用意もない場合、レンタカーの貸出をお断りする場合もございます。

#### ご利用の目安

ベビーシート	新生児~生後12ヶ月くらい
チャイルドシート	生後6か月~4才くらい
ジュニアシート	4才~10才くらい(身長100cm以上)

## ■フライト追加代金&スカイマーク時刻表

●搭乗日・利用便によって下記の「フライト追加代金」が必要となる場合がございます。 ●下記発着時刻は2026年3月29日以降の予定ダイヤです。 ●下記発着時刻及び便名は変更となる場合がございますのでご予約時にご確認ください。

### 茨城発 → 北海道

※表示の代金は全て(円:単位)です。

茨城 → 札幌	3/29~4/5、7/17~8/6、8/18~8/23、10/9~10/13	4/6~4/30、5/8~7/16、8/24~9/17、9/25~10/8、10/14~10/23	5/1~5/7、8/7~8/17、9/18~9/24									
往路/便名	茨城発 新千歳着	月~木	金・土	日	月~木	金・土	日	月・火	水・木	金・土	日	
SKY791	08:50	10:15	6,500	10,500	8,500	1,000	5,000	3,000	14,500	13,500	18,000	16,000
SKY795	18:40	20:00	5,500	7,500	9,000	追加なし	2,000	4,000	13,500	13,500	15,000	17,000
札幌 → 茨城	3/30~4/5、7/17~8/6、8/18~8/23、10/9~10/13	4/6~4/30、5/8~7/16、8/24~9/17、9/25~10/8、10/14~10/24	5/1~5/7、8/7~8/17、9/18~9/24									
復路/便名	新千歳発 茨城着	月~木	金・土	日	月~木	金・土	日	月~水	木	金・土	日	
SKY790	08:55	10:20	5,500	9,000	7,500	追加なし	4,000	2,000	13,500	13,500	16,000	15,000
SKY794	17:45	19:10	6,500	9,000	11,000	1,000	2,500	4,500	15,000	14,500	16,000	18,000

東京発 北海道

東京→札幌			3/29~4/5, 7/17~8/6, 8/18~8/23, 10/9~10/13				4/6~4/30, 5/8~7/16, 8/24~9/17, 9/25~10/8, 10/14~10/23				5/1~5/7, 8/7~8/17, 9/18~9/24				
往路/便名	羽田発	新千歳着	月~木	金	土	日	月~木	金	土	日	月・火	水・木	金	土	日
SKY703	06:45	08:20	6,000	8,000	8,000	7,500	追加なし	2,500	2,500	2,000	14,000	13,500	16,000	16,500	16,500
SKY705	08:20	09:55	7,500	12,000	12,000	7,500	2,500	6,500	6,500	2,000	16,000	15,000	20,000	21,000	16,500
SKY711	11:00	12:40	7,500	10,000	10,000	7,500	2,500	4,500	4,500	2,000	16,000	15,000	18,000	18,500	16,500
SKY713	12:20	14:00	6,000	8,000	8,000	7,500	追加なし	2,500	2,500	2,000	14,000	13,500	16,000	16,500	16,500
SKY717	14:05	15:40	6,000	8,000	8,000	9,500	追加なし	2,500	2,500	4,000	14,000	13,500	16,000	16,500	18,500
SKY719	14:35	16:10	6,000	8,000	8,000	9,500	追加なし	2,500	2,500	4,000	14,000	13,500	16,000	16,500	18,500
SKY723	16:55	18:35	7,500	12,000	8,000	11,500	追加なし	6,500	2,500	6,000	16,000	15,000	20,000	16,500	21,000
SKY727	18:20	20:00	7,500	12,000	8,000	11,500	2,500	6,500	2,500	6,000	16,000	15,000	20,000	16,500	21,000
SKY729	20:30	22:05	6,000	8,000	8,000	7,500	追加なし	2,500	2,500	2,000	14,000	13,500	16,000	16,500	16,500

名古屋発 北海道

名古屋→札幌			3/29~4/5, 7/17~8/6, 8/18~8/23, 10/9~10/13				4/6~4/30, 5/8~7/16, 8/24~9/17, 9/25~10/8, 10/14~10/23				5/1~5/7, 8/7~8/17, 9/18~9/24				
往路/便名	中部国際発	新千歳着	月	火~木	金・土	日	月	火~木	金・土	日	月	火~木	金	土	日
SKY761	07:05	08:45	8,000	6,000	8,000	6,000	4,500	2,000	4,500	2,500	16,000	14,500	16,000	16,000	15,000
SKY765	15:25	17:10	5,500	4,000	6,000	5,500	2,000	追加なし	2,500	2,000	13,500	11,500	14,000	14,000	14,000
SKY767	17:05	18:45	4,000	4,000	4,000	5,500	追加なし	追加なし	追加なし	2,000	11,500	11,500	11,500	12,000	14,000

神戸発 北海道

神戸→札幌			3/29~4/5, 7/17~8/6, 8/18~8/23, 10/9~10/13				4/6~4/30, 5/8~7/16, 8/24~9/17, 9/25~10/8, 10/14~10/23				5/1~5/7, 8/7~8/17, 9/18~9/24				
往路/便名	神戸発	新千歳着	月~木	金	土	日	月~木	金	土	日	月・火	水・木	金	土	日
SKY171	07:25	09:15	8,500	10,000	10,000	8,500	2,500	5,000	5,000	2,500	14,000	14,000	16,000	16,000	14,000
SKY175	09:15	11:05	8,500	10,000	10,000	8,500	3,000	5,000	5,000	3,000	15,000	14,000	17,000	17,000	15,000
SKY177	12:35	14:30	6,000	7,000	7,000	6,000	追加なし	2,000	2,000	追加なし	11,500	11,500	12,500	12,500	11,500
SKY179	18:25	20:15	7,000	8,500	7,000	10,000	1,500	3,000	1,500	4,000	12,500	12,500	14,000	12,500	16,000

札幌駅 三井ガーデンホテル札幌

2026年2月 リニューアルオープン

石庭を望む宿泊者専用の大浴場や時間限定のゲストラウンジも！

IN 15:00 OUT 11:00

客室 洋室

交通 JR札幌駅南口より徒歩4分

食事条件 食事なし

大浴場 全室禁煙

基本旅行代金(お一人様)

2日間	茨城発	羽田発	中部発	神戸発	基本宿泊代金
3名1室	29,200	29,000	25,400	27,700	7,500
2名1室(ツイン)	30,500	30,300	27,400	29,700	8,500
1名1室	37,000	36,500	33,900	36,200	15,000

宿泊日別追加代金(基本旅行代金からの追加代金/おひとりさま1泊につき)

	A	B	C	D	E	F	G
3名1室	追加なし	1,500	3,000	6,000	7,500	10,000	12,500
2名1室(ツイン)	追加なし	1,500	3,000	6,000	8,500	11,000	13,500
1名1室	追加なし	3,000	5,500	10,500	17,500	20,500	26,000

宿泊日別追加代金カレンダー

月	日	月	火	水	木	金	土	日	月	火	水	木	金	土	日
4月	A	A	A	A	A	A	A	A	A	A	A	A	A	A	A
5月	C	G	F	B	C	D	A	B	C	D	A	B	C	D	A
6月	D	D	D	D	D	D	D	D	D	D	D	D	D	D	D
7月	F	F	F	F	F	F	F	F	F	F	F	F	F	F	F
8月	1	2	3	4	5	6	7	8	9	10	11	12	13	14	15
9月	D	D	D	D	D	D	D	D	D	D	D	D	D	D	D
10月	E	E	E	E	E	E	E	E	E	E	E	E	E	E	E

札幌駅 ホテル京阪札幌

JR札幌駅より徒歩4分! ReFaシャワーヘッドを導入した大浴場が人気!

IN 15:00 OUT 11:00

客室 洋室 ※セミダブル(2名1室+1ベッド)のベッド幅は140cm

交通 JR札幌駅南口より徒歩4分

食事条件 食事なし

大浴場 禁煙ルーム

基本旅行代金(お一人様)

2日間	茨城発	羽田発	中部発	神戸発	基本宿泊代金
3名1室	28,000	27,800	24,200	26,400	6,000
2名1室(セミダブル)	28,000	27,800	24,500	26,800	6,000
2名1室(ツイン)	28,600	28,400	25,500	27,800	6,500
1名1室	31,200	30,900	28,000	30,400	9,000

宿泊日別追加代金(基本旅行代金からの追加代金/おひとりさま1泊につき)

	A	B	C	D	E	F	G	H
3名1室	追加なし	1,500	5,500	6,000	8,000	9,000	10,000	11,000
2名1室(セミダブル)	追加なし	1,500	5,500	6,000	8,000	9,000	10,000	11,000
2名1室(ツイン)	追加なし	1,500	5,500	6,000	8,000	9,000	10,000	11,000
1名1室	追加なし	1,500	4,500	6,000	10,000	11,000	13,500	15,000

宿泊日別追加代金カレンダー

月	日	月	火	水	木	金	土	日	月	火	水	木	金	土	日
4月	A	A	A	A	A	A	A	A	A	A	A	A	A	A	A
5月	1	2	3	4	5	6	7	8	9	10	11	12	13	14	15
6月	B	C	C	F	B	C	D	A	B	C	D	A	B	C	D
7月	E	E	E	E	E	E	E	E	E	E	E	E	E	E	E
8月	1	2	3	4	5	6	7	8	9	10	11	12	13	14	15
9月	D	D	D	D	D	D	D	D	D	D	D	D	D	D	D
10月	C	D	B	B	B	B	D	D	B	B	B	B	B	B	B



早めのご予約が  
おすすめ！

早割60  
500円割引

60日前までに早期ご予約をいただくと、お一人様あたり500円の割引を受けられます。  
※8月1日に出発のご予約の場合、6月2日までのご予約(正式に手配まで完了した場合)が対象となります。※早割60は泊数に関わらず1予約あたり適用となります。※ご予約確定後に内容を変更する場合は、上記条件を満たさない場合は割引の対象外となります。※料金の発生しない2才以下のお子様は対象外。

2026年3月29日出発~2026年10月24日帰着

P2-3「旅行代金の算出」方法と「フライト追加料金」を合わせてご覧ください。

## 大通 ホテルリソルトリニシティ札幌

目の前は大通公園！最上階には大通公園や札幌の夜景がご覧いただける展望大浴場を完備！

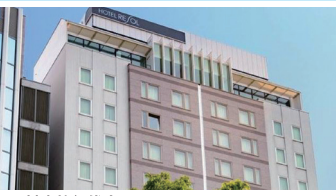

IN 15:00 OUT 11:00  
客室 洋室 ※ダブル(2名1室・1ベッド)のベッド幅は140cm  
交通 地下鉄「大通駅」より徒歩1分  
食事条件 食事なし



■基本旅行代金(お一人様)

2日間	茨城発	羽田発	中部発	神戸発	基本宿泊代金
3名1室	30,500	30,300	27,000	29,300	8,500
2名1室(ダブル)	29,900	29,600	26,800	29,100	8,000
2名1室(ツイン)	31,800	31,500	28,700	31,000	10,000
1名1室	34,400	34,000	31,300	33,600	12,500

■宿泊日別追加代金(基本旅行代金からの追加代金/おひとりさま1泊につき)

	A	B	C	D	E	F	G	H	I	J	K	L	M
3名1室	1,500	2,000	3,000	4,500	6,000	6,500	8,000	9,000	10,500	11,500	13,000	23,000	23,000
2名1室(ダブル)	1,500	2,000	3,000	3,500	4,000	4,500	5,500	6,500	7,500	8,500	10,000	13,500	13,500
2名1室(ツイン)	1,500	2,000	3,000	4,000	4,500	5,000	6,000	7,000	8,000	9,000	10,500	13,000	22,000
1名1室	1,500	3,000	4,000	5,500	6,500	8,000	9,000	10,500	11,500	13,000	15,000	19,500	19,500

宿泊日別追加代金カレンダー

月	日	月	日	月	日	月	日	月	日	月	日	月	日	月	日
4月	A	A	A	A	A	A	A	A	A	A	A	A	A	A	A
5月	1	2	3	4	5	6	7	8	9	10	11	12	13	14	15
6月	G	H	H	I	I	J	J	K	K	L	L	M	M	M	M
7月	1	2	3	4	5	6	7	8	9	10	11	12	13	14	15
8月	1	2	3	4	5	6	7	8	9	10	11	12	13	14	15
9月	G	H	H	I	I	J	J	K	K	L	L	M	M	M	M
10月	1	2	3	4	5	6	7	8	9	10	11	12	13	14	15

## 大通 ホリデイ・イン&スイーツ札幌大通公園

札幌市中心部に位置し、すすきのや大通公園にも徒歩圏内にある好立地！

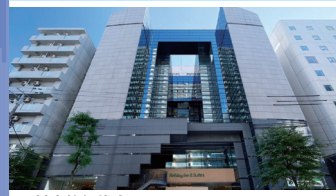

IN 15:00 OUT 11:00  
客室 洋室 ※ダブル(2名1室・1ベッド)のベッド幅は160cm  
交通 地下鉄「大通駅」より徒歩10分  
食事条件 食事なし  
◆朝食付/2,400円追加：  
和洋ビュッフェ(通常価格3,000円)



■基本旅行代金(お一人様)

2日間	茨城発	羽田発	中部発	神戸発	基本宿泊代金
3名1室	29,200	29,000	25,700	28,000	6,500
2名1室(ダブル)	29,800	29,500	26,600	29,000	6,000
2名1室(ツイン)	31,500	31,200	28,400	30,700	8,000
1名1室	37,400	36,900	34,300	36,600	12,000

■宿泊日別追加代金(基本旅行代金からの追加代金/おひとりさま1泊につき)

	A	B	C	D	E	F
3名1室	2,500	4,500	7,000	10,500	12,500	12,500
2名1室(ダブル)	3,000	6,000	12,000	14,500	18,000	18,000
2名1室(ツイン)	3,000	6,000	10,500	14,500	18,000	18,000
1名1室	6,000	12,000	21,000	29,000	36,000	36,000

宿泊日別追加代金カレンダー

月	日	月	日	月	日	月	日	月	日	月	日	月	日	月	日
4月	A	A	A	A	A	A	A	A	A	A	A	A	A	A	A
5月	1	2	3	4	5	6	7	8	9	10	11	12	13	14	15
6月	B	B	B	C	C	D	D	E	E	F	F	G	G	H	H
7月	1	2	3	4	5	6	7	8	9	10	11	12	13	14	15
8月	1	2	3	4	5	6	7	8	9	10	11	12	13	14	15
9月	B	B	B	C	C	D	D	E	E	F	F	G	G	H	H
10月	C	C	C	D	D	E	E	F	F	G	G	H	H	I	I

## 大通 札幌プリンスホテル

賑わう中心街と静かな大通公園の間に位置し、街並みを見渡す円柱型タワーが特徴的なホテル。



IN 15:00 OUT 11:00 客室 洋室  
交通 地下鉄「西11丁目駅」より徒歩3分  
送迎 JR「札幌駅」北口⇄ホテル間無料送迎バス運行  
食事条件 食事なし  
◆朝食付/2,800円追加：  
和洋バイキング(通常価格3,800円)



■基本旅行代金(お一人様)

2日間	茨城発	羽田発	中部発	神戸発	基本宿泊代金
3名1室	29,900	29,600	26,400	28,700	8,000
2名1室(ツイン)	31,200	30,900	28,000	30,400	9,000
1名1室	38,900	38,300	35,800	38,100	17,000

■宿泊日別追加代金(基本旅行代金からの追加代金/おひとりさま1泊につき)

	A	B	C	D	E	F
3名1室	1,500	4,500	5,500	10,000	11,000	11,000
2名1室(ツイン)	2,000	6,500	7,500	15,000	16,000	16,000
1名1室	4,000	13,000	14,500	28,500	31,000	31,000

宿泊日別追加代金カレンダー

月	日	月	日	月	日	月	日	月	日	月	日	月	日	月	日
4月	A	A	A	A	A	A	A	A	A	A	A	A	A	A	A
5月	1	2	3	4	5	6	7	8	9	10	11	12	13	14	15
6月	D	D	D	E	E	F	F	G	G	H	H	I	I	J	J
7月	1	2	3	4	5	6	7	8	9	10	11	12	13	14	15
8月	1	2	3	4	5	6	7	8	9	10	11	12	13	14	15
9月	C	C	C	D	D	E	E	F	F	G	G	H	H	I	I
10月	B	B	B	C	C	D	D	E	E	F	F	G	G	H	H

## 大通 札幌グランドホテル

札幌の中心に位置し利便性に優れたホテル。札幌駅から地下歩行空間にも直結。

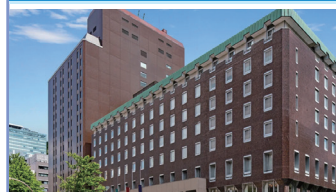

IN 15:00 OUT 11:00 客室 洋室  
交通 地下鉄「大通駅」より徒歩5分(地下直結)  
食事条件 食事なし  
◆朝食付/2,500円追加：  
和洋バイキング(通常価格3,500円)



■基本旅行代金(お一人様)

2日間	茨城発	羽田発	中部発	神戸発	基本宿泊代金
4名1室	33,100	32,700	29,600	31,900	11,000
3名1室	33,800	33,400	30,200	32,500	11,500
2名1室(ツイン)	35,100	34,600	31,900	34,300	13,000
1名1室	40,200	39,600	37,100	39,400	18,000

■宿泊日別追加代金(基本旅行代金からの追加代金/おひとりさま1泊につき)

	A	B	C	D	E	F
4名1室	2,500	4,500	7,000	9,000	11,000	11,000
3名1室	2,500	4,500	7,000	9,000	11,000	11,000
2名1室(ツイン)	3,500	7,000	10,000	13,500	17,000	17,000
1名1室	4,000	8,000	11,500	15,500	19,000	19,000

宿泊日別追加代金カレンダー

月	日	月	日	月	日	月	日	月	日	月	日	月	日	月	日
4月	A	A	A	A	A	A	A	A	A	A	A	A	A	A	A
5月	1	2	3	4	5	6	7	8	9	10	11	12	13	14	15
6月	C	C	C	D	D	E	E	F	F	G	G	H	H	I	I
7月	1	2	3	4	5	6	7	8	9	10	11	12	13	14	15
8月	1	2	3	4	5	6	7	8	9	10	11	12	13	14	15
9月	C	C	C	D	D	E	E	F	F	G	G	H	H	I	I
10月	B	B	B	C	C	D	D	E	E	F	F	G	G	H	H

## 大通 ラ・ジェント・ステイ札幌大通

地下鉄「大通駅」より徒歩5分。札幌の中心部に天然温泉が愉しめる大浴場が人気！



IN 15:00 OUT 11:00  
客室 洋室 ※ダブル(2名1室・1ベッド)のベッド幅は160cm  
交通 地下鉄「大通駅」より徒歩5分  
食事条件 食事なし



■基本旅行代金(お一人様)

2日間	茨城発	羽田発	中部発	神戸発	基本宿泊代金
3名1室	29,500	29,300	26,000	28,300	7,500
2名1室(ダブル)	30,800	30,500	27,700	30,000	9,000
2名1室(ツイン)	31,500	31,200	28,400	30,700	9,500
1名1室	36,800	36,300	33,700	36,000	15,000

■宿泊日別追加代金(基本旅行代金からの追加代金/おひとりさま1泊につき)

	A	B	C	D	E	F	G	H
3名1室	1,500	4,000	7,000	9,500	13,000	16,000	19,500	19,500
2名1室(ダブル)	1,500	4,000	7,500	10,000	14,000	17,500	21,500	21,500
2名1室(ツイン)	1,500	4,000	7,500	10,000	14,000	17,500	21,500	21,500
1名1室	4,000	9,500	16,000	21,500	29,500	36,000	44,000	44,000

宿泊日別追加代金カレンダー

月	日	月	日	月	日	月	日	月	日	月	日	月	日	月	日
4月	A	A	A	A	A	A	A	A	A	A	A	A	A	A	A
5月	1	2	3	4	5	6	7	8	9	10	11	12	13	14	15
6月	C	C	C	D	D	E	E	F	F	G	G	H	H	I	I
7月	1	2	3	4	5	6	7	8	9	10	11	12	13	14	15
8月	1	2	3	4	5	6	7	8	9	10	11	12	13	14	15
9月	C	C	C	D	D	E	E	F	F	G	G	H	H	I	I
10月	D	D	D	E	E	F	F	G	G	H	H	I	I	J	J

## 大通 札幌ビューホテル大通公園

目の前は札幌のランドマーク「大通公園」！夜の繁華街ススキノも徒歩圏内



IN 15:00 OUT 11:00  
客室 洋室 ※セミダブル(2名1室・1ベッド)のベッド幅は140cm  
交通 地下鉄「大通駅」より徒歩5分  
食事条件 食事なし



■基本旅行代金(お一人様)

2日間	茨城発	羽田発	中部発	神戸発	基本宿泊代金
3名1室	32,500	32,100	29,000	31,200	10,500
2名1室(セミダブル)	31,200	30,900	28,000	30,400	9,000
2名1室(ツイン)	33,800	33,400	30,600	33,000	11,500
1名1室	39,600	39,000	36,500	38,800	17,500

■宿泊日別追加代金(基本旅行代金からの追加代金/おひとりさま1泊につき)

	A	B	C	D	E	F	G	H
3名1室	1,000	2,000	4,000	5,500	7,500	10,000	16,000	16,000
2名1室(セミダブル)	1,000	1,500	3,500	4,500	6,500	8,000	16,000	



早めのご予約が  
おすすめです!

早割60  
500円割引

60日前までに早期ご予約をいただくと、お一人様あたり500円の割引を受けられます。  
※8月1日に当ホテルのご予約の場合、6月2日までのご予約(正式に手配まで完了した場合)が対象となります。※早割60は泊数に関わらず1予約あたり適用となります。※ご予約確定後に内容を変更する場合、上記条件を満たさない場合は割引の対象外となります。※料金の発生しない2才以下のお子様は対象外。

2026年3月29日出発~2026年10月24日帰着

P2・3「旅行代金の算出」方法と「フライト追加代金」を合わせてご覧ください。

### すすきの パッセルホテルカンパニーすすきの

全室エアウィーブのマットレス導入。木のぬくもりを感じることができるサウナ付大浴場完備!



IN 14:00 OUT 11:00  
 客室 洋室  
 交通 地下鉄「すすきの駅」より徒歩4分  
 食事条件 食事なし  
 ◆朝食付 / 2,300円追加：  
 和洋バイキング(通常価格2,300円)



#### ■基本旅行代金(お一人様)

2日間	茨城発	羽田発	中部発	神戸発	基本宿泊代金
3名1室	29,500	29,300	26,000	28,300	7,500
2名1室(ツイン)	30,200	29,900	27,000	29,300	8,000
1名1室	32,800	32,500	29,700	32,000	11,000

#### ■宿泊日別追加代金(基本旅行代金からの追加代金/おひとりさま1泊につき)

	A	B	C	D	E	F	G
3名1室	追加なし	1,500	2,000	4,000	5,500	7,000	9,500
2名1室(ツイン)	追加なし	2,000	3,000	5,500	7,000	9,500	13,500
1名1室	追加なし	2,000	5,500	9,000	12,000	16,000	22,500

宿泊日別追加代金カレンダー	4月	5月	6月	7月	8月	9月	10月	
4月	29 30 31	1 2 3 4 5 6 7 8 9 10 11 12 13 14 15 16 17 18 19 20 21 22 23 24 25 26 27 28 29 30	1 2 3 4 5 6 7 8 9 10 11 12 13 14 15 16 17 18 19 20 21 22 23 24 25 26 27 28 29 30 31	1 2 3 4 5 6 7 8 9 10 11 12 13 14 15 16 17 18 19 20 21 22 23 24 25 26 27 28 29 30 31	1 2 3 4 5 6 7 8 9 10 11 12 13 14 15 16 17 18 19 20 21 22 23 24 25 26 27 28 29 30 31	1 2 3 4 5 6 7 8 9 10 11 12 13 14 15 16 17 18 19 20 21 22 23 24 25 26 27 28 29 30 31	1 2 3 4 5 6 7 8 9 10 11 12 13 14 15 16 17 18 19 20 21 22 23 24 25 26 27 28 29 30 31	1 2 3 4 5 6 7 8 9 10 11 12 13 14 15 16 17 18 19 20 21 22 23 24 25 26 27 28 29 30 31

### すすきの クインテッサホテル札幌すすきの63 Relax & Spa

上質と安らぎを感じる、観光やビジネスにも最適なデザイナーズホテル。



IN 14:00 OUT 11:00  
 客室 洋室 ※ダブル(2名1室・1ベッド)のベッド幅は140cm  
 交通 地下鉄「すすきの駅」より徒歩5分  
 食事条件 食事なし  
 ◆朝食付 / 1,800円追加：  
 和洋バイキング(通常価格2,000円)



#### ■基本旅行代金(お一人様)

2日間	茨城発	羽田発	中部発	神戸発	基本宿泊代金
2名1室(ダブル)	28,200	28,000	25,000	27,300	6,000
1名1室	34,800	34,400	31,700	34,000	13,000

#### ■宿泊日別追加代金(基本旅行代金からの追加代金/おひとりさま1泊につき)

	A	B	C	D	E	F	G	H	I	J
2名1室(ダブル)	追加なし	1,000	2,000	3,500	5,000	6,000	7,500	9,500	10,000	11,500
1名1室	追加なし	1,500	4,000	6,000	9,500	11,500	13,500	13,500	16,000	16,500

宿泊日別追加代金カレンダー	4月	5月	6月	7月	8月	9月	10月	
4月	29 30 31	1 2 3 4 5 6 7 8 9 10 11 12 13 14 15 16 17 18 19 20 21 22 23 24 25 26 27 28 29 30	1 2 3 4 5 6 7 8 9 10 11 12 13 14 15 16 17 18 19 20 21 22 23 24 25 26 27 28 29 30 31	1 2 3 4 5 6 7 8 9 10 11 12 13 14 15 16 17 18 19 20 21 22 23 24 25 26 27 28 29 30 31	1 2 3 4 5 6 7 8 9 10 11 12 13 14 15 16 17 18 19 20 21 22 23 24 25 26 27 28 29 30 31	1 2 3 4 5 6 7 8 9 10 11 12 13 14 15 16 17 18 19 20 21 22 23 24 25 26 27 28 29 30 31	1 2 3 4 5 6 7 8 9 10 11 12 13 14 15 16 17 18 19 20 21 22 23 24 25 26 27 28 29 30 31	1 2 3 4 5 6 7 8 9 10 11 12 13 14 15 16 17 18 19 20 21 22 23 24 25 26 27 28 29 30 31

### すすきの 札幌ファンゲートホテル

繁華街より少し離れた閑静な立地。狸小路商店街までは徒歩3分。すすきのへも徒歩5分!



IN 15:00 OUT 10:00  
 客室 洋室 ※セミダブル(2名1室・1ベッド)のベッド幅は125cm  
 交通 地下鉄「すすきの駅」より徒歩10分  
 食事条件 食事なし



#### ■基本旅行代金(お一人様)

2日間	茨城発	羽田発	中部発	神戸発	基本宿泊代金
2名1室(セミダブル)	26,700	26,500	23,500	25,800	4,500
2名1室(ツイン)	27,300	27,200	24,200	26,500	5,500
1名1室	28,600	28,400	25,500	27,800	6,500

#### ■宿泊日別追加代金(基本旅行代金からの追加代金/おひとりさま1泊につき)

	A	B	C	D	E	F	G	H
2名1室(セミダブル)	追加なし	1,500	3,000	4,000	5,500	6,500	8,000	9,000
2名1室(ツイン)	追加なし	1,500	3,000	4,000	5,500	6,500	8,000	9,000
1名1室	追加なし	3,000	5,500	8,000	10,500	13,000	15,500	18,000

宿泊日別追加代金カレンダー	4月	5月	6月	7月	8月	9月	10月	
4月	29 30 31	1 2 3 4 5 6 7 8 9 10 11 12 13 14 15 16 17 18 19 20 21 22 23 24 25 26 27 28 29 30	1 2 3 4 5 6 7 8 9 10 11 12 13 14 15 16 17 18 19 20 21 22 23 24 25 26 27 28 29 30 31	1 2 3 4 5 6 7 8 9 10 11 12 13 14 15 16 17 18 19 20 21 22 23 24 25 26 27 28 29 30 31	1 2 3 4 5 6 7 8 9 10 11 12 13 14 15 16 17 18 19 20 21 22 23 24 25 26 27 28 29 30 31	1 2 3 4 5 6 7 8 9 10 11 12 13 14 15 16 17 18 19 20 21 22 23 24 25 26 27 28 29 30 31	1 2 3 4 5 6 7 8 9 10 11 12 13 14 15 16 17 18 19 20 21 22 23 24 25 26 27 28 29 30 31	1 2 3 4 5 6 7 8 9 10 11 12 13 14 15 16 17 18 19 20 21 22 23 24 25 26 27 28 29 30 31

### すすきの レンブラントスタイル札幌

地下鉄南線すすきの駅より徒歩5分。白を基調としたスタイリッシュな外観がおしゃれ!



IN 14:00 OUT 11:00  
 客室 洋室 ※セミダブル(2名1室・1ベッド)のベッド幅は140cm  
 交通 地下鉄「すすきの駅」より徒歩5分  
 食事条件 食事なし



#### ■基本旅行代金(お一人様)

2日間	茨城発	羽田発	中部発	神戸発	基本宿泊代金
2名1室(セミダブル)	27,300	27,200	24,200	26,500	5,500
2名1室(ツイン)	28,000	27,800	24,800	27,100	6,000
1名1室	31,800	31,500	28,700	31,000	10,000

#### ■宿泊日別追加代金(基本旅行代金からの追加代金/おひとりさま1泊につき)

	A	B	C	D	E	F	G
2名1室(セミダブル)	追加なし	1,000	2,000	4,000	4,500	7,500	10,500
2名1室(ツイン)	追加なし	1,500	3,000	4,500	5,500	8,000	12,500
1名1室	追加なし	1,500	3,500	5,500	7,500	11,000	16,000

宿泊日別追加代金カレンダー	4月	5月	6月	7月	8月	9月	10月	
4月	29 30 31	1 2 3 4 5 6 7 8 9 10 11 12 13 14 15 16 17 18 19 20 21 22 23 24 25 26 27 28 29 30	1 2 3 4 5 6 7 8 9 10 11 12 13 14 15 16 17 18 19 20 21 22 23 24 25 26 27 28 29 30 31	1 2 3 4 5 6 7 8 9 10 11 12 13 14 15 16 17 18 19 20 21 22 23 24 25 26 27 28 29 30 31	1 2 3 4 5 6 7 8 9 10 11 12 13 14 15 16 17 18 19 20 21 22 23 24 25 26 27 28 29 30 31	1 2 3 4 5 6 7 8 9 10 11 12 13 14 15 16 17 18 19 20 21 22 23 24 25 26 27 28 29 30 31	1 2 3 4 5 6 7 8 9 10 11 12 13 14 15 16 17 18 19 20 21 22 23 24 25 26 27 28 29 30 31	1 2 3 4 5 6 7 8 9 10 11 12 13 14 15 16 17 18 19 20 21 22 23 24 25 26 27 28 29 30 31

### すすきの the b 札幌

札幌の繁華街・狸小路商店街に隣接。無料軽食サービス「tottette」もおすすめ

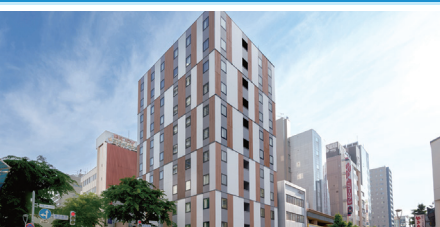

IN 15:00 OUT 11:00  
 客室 洋室 ※ダブル(2名1室・1ベッド)のベッド幅は140cm  
 交通 地下鉄「すすきの駅」1番出口より徒歩3分、地下鉄「大通駅」より徒歩5分  
 食事条件 食事なし



#### ■基本旅行代金(お一人様)

2日間	茨城発	羽田発	中部発	神戸発	基本宿泊代金
2名1室(ダブル)	29,900	29,600	26,800	29,100	8,000
2名1室(ツイン)	31,200	30,900	28,000	30,400	9,000
1名1室	35,100	34,600	31,900	34,300	13,000

#### ■宿泊日別追加代金(基本旅行代金からの追加代金/おひとりさま1泊につき)

	A	B	C	D	E	F
2名1室(ダブル)	追加なし	1,500	3,000	4,000	6,500	11,500
2名1室(ツイン)	追加なし	1,500	3,000	4,000	6,500	11,500
1名1室	追加なし	1,500	3,000	4,000	6,500	11,500

宿泊日別追加代金カレンダー	4月	5月	6月	7月	8月	9月	10月	
4月	29 30 31	1 2 3 4 5 6 7 8 9 10 11 12 13 14 15 16 17 18 19 20 21 22 23 24 25 26 27 28 29 30	1 2 3 4 5 6 7 8 9 10 11 12 13 14 15 16 17 18 19 20 21 22 23 24 25 26 27 28 29 30 31	1 2 3 4 5 6 7 8 9 10 11 12 13 14 15 16 17 18 19 20 21 22 23 24 25 26 27 28 29 30 31	1 2 3 4 5 6 7 8 9 10 11 12 13 14 15 16 17 18 19 20 21 22 23 24 25 26 27 28 29 30 31	1 2 3 4 5 6 7 8 9 10 11 12 13 14 15 16 17 18 19 20 21 22 23 24 25 26 27 28 29 30 31	1 2 3 4 5 6 7 8 9 10 11 12 13 14 15 16 17 18 19 20 21 22 23 24 25 26 27 28 29 30 31	1 2 3 4 5 6 7 8 9 10 11 12 13 14 15 16 17 18 19 20 21 22 23 24 25 26 27 28 29 30 31

### すすきの フェアフィールド・パイ・リゾート札幌

「すすきの」と「二条市場」まで徒歩1分の好立地。ライブキッチンスタイルで提供する朝食が人気!



IN 15:00 OUT 11:00  
 客室 洋室  
 交通 地下鉄「すすきの駅」より徒歩8分  
 食事条件 食事なし  
 ◆朝食付 / 3,200円追加：  
 和洋バイキング(通常価格3,630円)



#### ■基本旅行代金(お一人様)

2日間	茨城発	羽田発	中部発	神戸発	基本宿泊代金
3名1室	29,800	29,600	26,300	28,600	8,000
2名1室(ツイン)	31,000	30,700	27,800	30,100	9,000
1名1室	33,800	33,400	30,700	33,000	12,000

#### ■宿泊日別追加代金(基本旅行代金からの追加代金/おひとりさま1泊につき)

	A	B	C	D	E	F	G
3名1室	追加なし	1,000	3,000	5,500	7,000	11,500	14,500
2名1室(ツイン)	追加なし	1,000	3,500	6,000	8,000	13,500	16,500
1名1室	追加なし	1,500	4,500	8,000	11,000	18,000	22,000

宿泊日別追加代金カレンダー	4月	5月	6月	7月	8月	9月	10月	
4月	29 30 31	1 2 3 4 5 6 7 8 9 10 11 12 13 14 15 16 17 18 19 20 21 22 23 24 25 26 27 28 29 30	1 2 3 4 5 6 7 8 9 10 11 12 13 14 15 16 17 18 19 20 21 22 23 24 25 26 27 28 29 30 31	1 2 3 4 5 6 7 8 9 10 11 12 13 14 15 16 17 18 19 20 21 22 23 24 25 26 27 28 29 30 31	1 2 3 4 5 6 7 8 9 10 11 12 13 14 15 16 17 18 19 20 21 22 23 24 25 26 27 28 29 30 31	1 2 3 4 5 6 7 8 9 10 11 12 13 14 15 16 17 18 19 20 21 22 23 24 25 26 27 28 29 30 31	1 2 3 4 5 6 7 8 9 10 11 12 13 14 15 16 17 18 19 20 21 22 23 24 25 26 27 28 29 30 31	1 2 3 4 5 6 7 8 9 10 11 12 13 14 15 16 17 18 19 20 21 22 23 24 25 26 27 28 29 30 31

早めのご予約が  
おすすめです!

早割60  
500円割引

60日前までに早期ご予約をいただくと、お一人様あたり500円の割引を受けられます。  
※別8月1日に発売のご予約の場合、6月2日までのご予約(正式に手配まで完了した場合)が対象となります。※早割60は泊数に関わらず1予約あたり適用となります。※ご予約確定後に内容を変更する場合は、上記条件を満たさない場合は割引の対象外となります。※料金の発生しない2才以下のお子様は対象外。

2026年3月29日出発~2026年10月24日帰着

P2・3「旅行代金の算出」方法と「フライト追加料金」を合わせてご覧ください。

### すすきの トラペロジ札幌すすきの

おしゃれで機能的なシティホテル。すすきの繁華街に位置し周辺には飲食店なども充実!

**IN 15:00 OUT 10:00**  
**客室** 洋室 ※セミダブル(2名1室・1ベッド)のベッド幅は150cm  
**交通** 地下鉄「すすきの駅」より徒歩10分  
**食事条件** 食事なし

**おすすめポイント**  
**★1名1室・2名1室(セミダブル)はベッド幅150cmのクイーンベッド!**

■基本旅行代金(お一人様)

2日間	茨城発	羽田発	中部発	神戸発	基本宿泊代金
2名1室(セミダブル)	28,800	28,600	25,300	27,600	7,000
2名1室(ツイン)	28,800	28,600	25,700	28,000	7,000
1名1室	34,300	33,900	31,200	33,500	12,500

■宿泊日別追加代金(基本旅行代金からの追加代金/おひとりさま1泊につき)

	A	B	C	D	E	F
2名1室(セミダブル)	追加なし	1,000	2,000	3,000	3,500	6,000
2名1室(ツイン)	追加なし	1,000	2,000	3,000	3,500	6,000
1名1室	追加なし	1,500	4,000	6,000	6,500	12,000

宿泊日別追加代金カレンダー

宿泊日	月	火	水	木	金	土	日	月	火	水	木	金	土	日	月	火	水	木	金	土	日	月	火	水	木	金	土	日	月	火	水	木	金	土	日
4月	A	A	A	A	A	A	A	A	A	A	A	A	A	A	A	A	A	A	A	A	A	A	A	A	A	A	A	A	A	A	A	A	A	A	A
5月	1	2	3	4	5	6	7	8	9	10	11	12	13	14	15	16	17	18	19	20	21	22	23	24	25	26	27	28	29	30	31				
6月	B	B	B	B	B	B	B	B	B	B	B	B	B	B	B	B	B	B	B	B	B	B	B	B	B	B	B	B	B	B	B	B	B	B	B
7月	C	C	C	C	C	C	C	C	C	C	C	C	C	C	C	C	C	C	C	C	C	C	C	C	C	C	C	C	C	C	C	C	C	C	C
8月	D	D	D	D	D	D	D	D	D	D	D	D	D	D	D	D	D	D	D	D	D	D	D	D	D	D	D	D	D	D	D	D	D	D	D
9月	E	E	E	E	E	E	E	E	E	E	E	E	E	E	E	E	E	E	E	E	E	E	E	E	E	E	E	E	E	E	E	E	E	E	E
10月	F	F	F	F	F	F	F	F	F	F	F	F	F	F	F	F	F	F	F	F	F	F	F	F	F	F	F	F	F	F	F	F	F	F	F

### 中島公園 ホテルリリーフ札幌すすきの

ドリンクバー・スイーツなどが楽しめるラウンジが好評!札幌市内最大級のコミックコーナーも完備!

**IN 15:00 OUT 10:00**  
**客室** 洋室 ※セミダブル(2名1室・1ベッド)のベッド幅は120cm  
**交通** 地下鉄「中島公園駅」より徒歩3分  
**食事条件** 食事なし

**おすすめポイント**  
**★大浴場完備(男女入れ替え制)**

■基本旅行代金(お一人様)

2日間	茨城発	羽田発	中部発	神戸発	基本宿泊代金
2名1室(セミダブル)	26,700	26,500	23,200	25,500	4,500
2名1室(ツイン)	26,700	26,500	23,200	25,500	4,500
1名1室	28,600	28,400	25,500	27,800	6,500

■宿泊日別追加代金(基本旅行代金からの追加代金/おひとりさま1泊につき)

	A	B	C	D	E
2名1室(セミダブル)	追加なし	1,000	1,500	2,000	3,000
2名1室(ツイン)	追加なし	1,000	1,500	2,000	3,000
1名1室	追加なし	1,500	3,000	4,000	5,500

宿泊日別追加代金カレンダー

宿泊日	月	火	水	木	金	土	日	月	火	水	木	金	土	日	月	火	水	木	金	土	日	月	火	水	木	金	土	日	月	火	水	木	金	土	日
4月	B	B	B	B	B	B	B	B	B	B	B	B	B	B	B	B	B	B	B	B	B	B	B	B	B	B	B	B	B	B	B	B	B	B	B
5月	1	2	3	4	5	6	7	8	9	10	11	12	13	14	15	16	17	18	19	20	21	22	23	24	25	26	27	28	29	30	31				
6月	B	B	B	B	B	B	B	B	B	B	B	B	B	B	B	B	B	B	B	B	B	B	B	B	B	B	B	B	B	B	B	B	B	B	B
7月	C	C	C	C	C	C	C	C	C	C	C	C	C	C	C	C	C	C	C	C	C	C	C	C	C	C	C	C	C	C	C	C	C	C	C
8月	D	D	D	D	D	D	D	D	D	D	D	D	D	D	D	D	D	D	D	D	D	D	D	D	D	D	D	D	D	D	D	D	D	D	D
9月	E	E	E	E	E	E	E	E	E	E	E	E	E	E	E	E	E	E	E	E	E	E	E	E	E	E	E	E	E	E	E	E	E	E	E
10月	F	F	F	F	F	F	F	F	F	F	F	F	F	F	F	F	F	F	F	F	F	F	F	F	F	F	F	F	F	F	F	F	F	F	F

### 中島公園 イビスタイルズ札幌

繁華街「すすきの」移りゆく季節を奏でる「中島公園」も徒歩圏内。30m超の客室もおすすめ

**IN 15:00 OUT 11:00**  
**客室** 洋室  
**交通** 地下鉄「中島公園駅」より徒歩2分  
**食事条件** 食事なし  
 ◆朝食付/2,000円追加:  
 和洋バイキング(通常価格2,500円)

**おすすめポイント**  
**★禁煙ルーム・喫煙ルーム選択OK**

■基本旅行代金(お一人様)

2日間	茨城発	羽田発	中部発	神戸発	基本宿泊代金
4名1室	26,200	27,200	23,200	25,500	6,000
3名1室	26,900	27,800	23,900	26,100	6,500
2名1室(ツイン)	28,600	28,400	25,500	27,800	7,500
1名1室	35,100	34,600	31,900	34,300	13,500

■宿泊日別追加代金(基本旅行代金からの追加代金/おひとりさま1泊につき)

	A	B	C	D	E	F	G	H
4名1室	追加なし	1,500	2,000	3,000	3,500	4,500	6,000	7,500
3名1室	追加なし	1,500	2,000	3,000	4,000	5,500	6,500	8,000
2名1室(ツイン)	追加なし	1,000	2,000	3,000	4,000	5,500	6,500	8,500
1名1室	追加なし	1,500	3,000	4,000	6,000	8,000	10,000	13,000

宿泊日別追加代金カレンダー

宿泊日	月	火	水	木	金	土	日	月	火	水	木	金	土	日	月	火	水	木	金	土	日	月	火	水	木	金	土	日	月	火	水	木	金	土	日
4月	A	A	A	A	A	A	A	A	A	A	A	A	A	A	A	A	A	A	A	A	A	A	A	A	A	A	A	A	A	A	A	A	A	A	A
5月	1	2	3	4	5	6	7	8	9	10	11	12	13	14	15	16	17	18	19	20	21	22	23	24	25	26	27	28	29	30	31				
6月	D	D	D	D	D	D	D	D	D	D	D	D	D	D	D	D	D	D	D	D	D	D	D	D	D	D	D	D	D	D	D	D	D	D	D
7月	E	E	E	E	E	E	E	E	E	E	E	E	E	E	E	E	E	E	E	E	E	E	E	E	E	E	E	E	E	E	E	E	E	E	E
8月	F	F	F	F	F	F	F	F	F	F	F	F	F	F	F	F	F	F	F	F	F	F	F	F	F	F	F	F	F	F	F	F	F	F	F
9月	G	G	G	G	G	G	G	G	G	G	G	G	G	G	G	G	G	G	G	G	G	G	G	G	G	G	G	G	G	G	G	G	G	G	G
10月	H	H	H	H	H	H	H	H	H	H	H	H	H	H	H	H	H	H	H	H	H	H	H	H	H	H	H	H	H	H	H	H	H	H	H

### 中島公園 ベッセルイン札幌中島公園

新鮮なイクラなど日替わりで8種類から選んで作れる海鮮丼を始めとした朝食バイキングが人気!

**IN 14:00 OUT 11:00**  
**客室** 洋室  
**交通** 地下鉄「中島公園駅」より徒歩1分  
**食事条件** 食事なし  
 ◆朝食付/2,500円追加:  
 和洋バイキング(通常価格2,500円)

**おすすめポイント**  
**★禁煙ルーム・喫煙ルーム選択OK**

■基本旅行代金(お一人様)

2日間	茨城発	羽田発	中部発	神戸発	基本宿泊代金
3名1室	28,600	28,400	25,100	27,400	6,500
2名1室(ツイン)	29,200	29,000	26,100	28,400	7,000
1名1室	31,900	31,600	28,800	31,100	10,000

■宿泊日別追加代金(基本旅行代金からの追加代金/おひとりさま1泊につき)

	A	B	C	D	E	F	G
3名1室	追加なし	1,500	2,000	3,500	5,000	6,000	9,000
2名1室(ツイン)	追加なし	2,000	3,000	5,500	7,000	9,500	13,500
1名1室	追加なし	2,000	5,500	9,000	12,000	16,000	22,500

宿泊日別追加代金カレンダー

宿泊日	月	火	水	木	金	土	日	月	火	水	木	金	土	日	月	火	水	木	金	土	日	月	火	水	木	金	土	日	月	火	水	木	金	土	日
4月	A	A	A	A	A	A	A	A	A	A	A	A	A	A	A	A	A	A	A	A	A	A	A	A	A	A	A	A	A	A	A	A	A	A	A
5月	1	2	3	4	5	6	7	8	9	10	11	12	13	14	15	16	17	18	19	20	21	22	23	24	25	26	27	28	29	30	31				
6月	C	C	C	C	C	C	C	C	C	C	C	C	C	C	C	C	C	C	C	C	C	C	C	C	C	C	C	C	C	C	C	C	C	C	C
7月	D	D	D	D	D	D	D	D	D	D	D	D	D	D	D	D	D	D	D	D	D	D	D	D	D	D	D	D	D	D	D	D	D	D	D
8月	E	E	E	E	E	E	E	E	E	E	E	E	E	E	E	E	E	E	E	E	E	E	E	E	E	E	E	E	E	E	E	E	E	E	E
9月	F	F	F	F	F	F	F	F	F	F	F	F	F	F	F	F	F	F	F	F	F	F	F	F	F	F	F	F	F	F	F	F	F	F	F
10月	G	G	G	G	G	G	G	G	G	G	G	G	G	G	G	G	G	G	G	G	G	G	G	G	G	G	G	G	G	G	G	G	G	G	G

### 中島公園 ホテルマイステイズプレミア札幌パーク

25階建ての高層ホテル。ジェットバス・サウナ付のナトリウム塩化物鉱泉の温泉大浴場が人気!

**IN 15:00 OUT 11:00** **客室** 洋室  
**交通** 地下鉄「中島公園駅」より徒歩2分  
**食事条件** 食事なし  
 ◆朝食付/1,500円追加:  
 洋食セットメニュー(和定食/和洋バイキング  
 選択制)(通常価格2,750円)

**おすすめポイント**  
**★温泉大浴場・サウナ・禁煙ルーム**

■基本旅行代金(お一人様)

2日間	茨城発	羽田発	中部発	神戸発	基本宿泊代金
3名1室	29,500	30,000	26,400	28,700	8,500
2名1室(ツイン)	30,900	30,600	27,800	30,100	9,000
1名1室	33,800	33,400	30,600	33,000	12,000

■宿泊日別追加代金(基本旅行代金からの追加代金/おひとりさま1泊につき)

	A	B	C	D	E	F	G	H	I	J
3名1室	追加なし	1,000	3,000	3,500	5,000	7,500	9,000	9,500	13,500	16,000







早めのご予約がおすすめです!

早割60 500円割引

60日前までに早期ご予約をいただくと、お一人様あたり500円の割引を受けられます。

2026年3月29日出発～2026年10月24日帰着 P2-3「旅行代金の算出」方法と「フライト追加代金」を合わせてご覧ください。

層雲峡 朝陽リゾートホテル



IN 15:00 OUT 10:00 客室 和室又は洋室又は和洋室 交通 JR[上川駅]より車で約25分 送迎 札幌駅北口/旭川⇄ホテル間送迎バス運行 (有料・事前予約制) 食事条件 タ・朝食付: 和洋バイキング

Basic travel fee table for Murayama Ryokan Asahi Resort Hotel. Columns: 2日間, 4名1室, 3名1室, 2名1室, 基本宿泊代金.

Room type additional fee table for Murayama Ryokan Asahi Resort Hotel. Columns: 4名1室, 3名1室, 2名1室, 追加なし.

Calendar for Murayama Ryokan Asahi Resort Hotel showing availability by date and room type.

旭川 ワイズホテル旭川駅前



IN 15:00 OUT 10:00 客室 洋室 ※セミダブル(2名1室・1ベッド)のベッド幅は140cm 交通 JR[旭川駅]より徒歩1分 食事条件 食事なし

Basic travel fee table for Aikawa Wise Hotel Aikawa Ekimae. Columns: 2日間, 2名1室(セミダブル), 2名1室(ツイン), 1名1室, 基本宿泊代金.

Room type additional fee table for Aikawa Wise Hotel Aikawa Ekimae. Columns: 2名1室(セミダブル), 2名1室(ツイン), 1名1室, 追加なし.

Calendar for Aikawa Wise Hotel Aikawa Ekimae showing availability by date and room type.

旭川 アートホテル旭川



IN 15:00 OUT 11:00 客室 洋室 交通 JR[旭川駅]より徒歩15分 食事条件 食事なし ◆朝食付・1,800円追加: 和洋バイキング (通常価格2,420円)

Basic travel fee table for Aikawa Art Hotel Aikawa. Columns: 2日間, 4名1室, 3名1室, 2名1室(ツイン), 1名1室, 基本宿泊代金.

Room type additional fee table for Aikawa Art Hotel Aikawa. Columns: 4名1室, 3名1室, 2名1室(ツイン), 1名1室, 追加なし.

Calendar for Aikawa Art Hotel Aikawa showing availability by date and room type.

旭川 ホテルグレースメント旭川



IN 14:00 OUT 11:00 客室 洋室 交通 JR[旭川駅]より徒歩7分 食事条件 食事なし

Basic travel fee table for Hotel Grace Aikawa. Columns: 2日間, 2名1室(ツイン), 1名1室, 基本宿泊代金.

Room type additional fee table for Hotel Grace Aikawa. Columns: 2名1室(ツイン), 1名1室, 追加なし.

旅行条件書(要旨) お申し込みいただく前にこの頁と各コースごとのご案内やご注意事項を必ずお読みください。

この書面は、旅行業法第12条の4の定める取引条件説明書及び同法12条の5に定める契約書面の一部となります。詳しい旅行条件を説明した書面をお渡しますので事前にご確認の上お申し込みください。

観光庁長官登録旅行業 第1507号 スカイパックツアーズ(株)

本社 〒103-0004 東京都中央区東日本橋1-1-5 京王東日本橋第二ビル9階 神戸支店 〒615-0004 兵庫県神戸市中央区東川崎町1-3-3 神戸ハーバードセンタービル9階

お問い合わせ・お申し込み

予約センター ☎ 03-5821-3366 年中無休 ●営業時間/全日 10:00~18:00 ツアーの内容はインターネットでもご覧いただけます。ホームページアドレス www.skypaktours.co.jp

旅行業務取扱管理者とは、お客様の旅行を取り扱う営業所での取引責任者です。このご旅行の契約に関し、担当者からの説明にご不明な点がありましたら、ご遠慮なく右記の取扱管理者にご質問ください。

※1 旅行開始後又は無連絡不参加は除く ※2 日帰り旅行にあっては4日～10日目 ※3 各客種の「都合」による日程の変更・利用の変更、宿泊施設の変更、オプションプランの変更・取消についても上記取消料が適用となります。 ※4 旅行条件は2026年1月24日を基準としています。又、旅行代金は、2026年1月24日現在有効な運賃・規程を基準としています。 ※この旅行条件書に定めのない事項は当社旅行業約款(募集型企画旅行の部)によりします。