



中部国際空港発着

5日前まで受付OK!!

ホテルの
組み合わせは
自由自在!

スカイステーション
Skystation

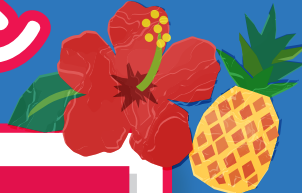

沖縄

Sクラスレンタカー
1台付!



レンタカーで沖縄をぐるりと満喫!

21,800円~56,300円

※HOTEL StoRK 那覇新都心(食事なし)・2日間・2名1室(セミダブル)利用の場合(大人お一人様あたり)

さらに!

広々空間で
大人数の乗車にも対応!
7名乗りミニバン
WAクラスへの
アップグレードもOK!



※追加代金はP2をご確認ください。



今話題のジャングリア!
1Dayチケット付プランもご用意!
(詳しくはP17をご覧ください)

- 1 受託手荷物20Kgまで **無料!**
- 2 **事前座席指定OK!**
- 3 初泊以外の宿泊や **飛び泊もOK!**
- 4 2~14日間まで **受付OK!**
- 5 1名様から **参加OK!** ※一部ホテルを除く



古宇利大橋

総合インフォメーション

設定期間: 2026年3月29日(日) 出発~2026年10月24日(土) 帰着

■共通スケジュール(2日間~14日間)

最少催行人員/各ホテル欄(P4~20) 特に記載のない限り1名
※(2名以上の場合は各ホテル欄に記載がございます。)

2~14日間まで
予約OK

日数	スケジュール	各地(泊)
1日目	1日目	各地(泊)
—	2~13日目	各地(泊)
2日目	3~14日目	各地(泊)

旅行代金の算出方法(1泊2日間の場合)

旅行代金

基本旅行代金

- 各ホテル欄(P4~20)の記載に含まれるもの
- 往復の航空運賃(追加なしの基本便)
 - ホテル1泊の宿泊代(追加なしの期間)
 - グラスレンタカー2日間の貸出料金(追加なしの期間)
 - 各ホテル欄に表示の食事代(食事内容はホテルにより異なります。)
 - サービス料・諸税

フライト追加代金

往復とも、搭乗日、ご利用便により追加代金が必要となる場合がございます。
各路線毎に記載(P2,3)の「フライト追加代金 & スカイマーク時刻表」にてご確認ください。

宿泊日別追加代金

各ホテル欄(P4~20)により追加代金が必要となる場合がございます。
各ホテル欄(P4~20)に記載の「宿泊日別追加代金」にてご確認ください。
※カレンダーに表記の記号(アルファベット)から追加代金表に対応する料金を参照ください。
※「—」表記の場合は、設定除外日となります。

さらに! 旅行期間は2日間~14日間まで予約可能です。

- ※延泊の場合は各ホテル欄に記載の「基本延泊代金」と宿泊日により必要な「宿泊日別追加代金」を泊数分加算ください。
- ※追加宿泊を伴わない帰着日のみの延長も可能です。帰着日、ご利用便による「フライト追加代金」を加算ください。
- ※予約グループ外のお客様の現地合流や、グループ内での発地および日程の異なる内容はご予約いただけません。

子ども料金について

- 復路ご搭乗時の0~2歳は無料。(航空座席・寝具・アメニティ類・食事の準備はございません。)
- 3歳以上は大人と同額です。●添寝はお子様のご年齢に関わらず対応できません。
- 2才以下のお子様であっても、宿泊施設によっては施設使用料が発生し現地でお支払いが必要な場合がございます。

お申し込みからご出発、お帰りまでのご案内

①お申し込み

ご希望の発着日・コース・人数が決まりましたら取扱旅行代理店(又は弊社予約センター)で席座を確認の上、お申し込みください。

②ご予約と書面の交付

ご予約後、「航空引換証」及び「旅行日程表」(確定書面)をお渡しいたします。書面の交付はFAX・メール又は郵送の場合もございます。お申し込みの内容(日程・氏名・利用便・利用ホテルなど)をご確認ください。尚、お申し込み後の内容変更(日程・利用便・ホテル・オプションなどは、取消・新規予約扱いとなり、所定の取消料が必要となります。

③ご出発からお帰りまで

航空機への搭乗手続きの際は往復とも「航空引換証」のご提示が必要です。往復ともご出発時刻の20分前までに、各空港のスカイマークカウンターにて「航空引換証」をご提示いただくか、カウンターそばに設置の自動チェックイン機をご利用の上、搭乗手続きをお済ませになりご搭乗ください。ホテルのチェックインは「旅行日程表」をご提示の上、手続きください。
※往復とも「航空引換証」のご提示がない場合は、ご搭乗いただけませんのでご注意ください。
※各空港のご搭乗手続場所は、ご予約時にお渡し(FAX・郵送含む)する書面にてご案内いたします。

ご利用上の注意事項(必ずお読みください。)

- 乗り遅れの場合、お申し込みツアーを取消または継続するかのご意向をお申し込み日または弊社まで必ずご連絡ください。尚、ご旅行を継続する場合は別途航空券をお客様のご負担でご購入して頂くことになりますが、その際、未搭乗分の航空便の払い戻しはできませんので予めご了承ください。
- 天候等による欠航又は遅延の場合、スカイマークの前便便に空席のある限り振替輸送をさせていただきます。航空会社都合による欠航の場合、スカイマークの前便便、またはその他輸送機関より選択して案内させていただきます。又、上記により宿泊及び交通費等の追加費用が発生した場合のご請求には応じられませんので予めご了承ください。

ご予約時に事前座席指定OK!

※ご予約と同時に座席の指定が可能です。※予約状況により、ご希望の座席指定ができない場合がございます。※機材状況やその他やむを得ない理由により、予告なくご指定済みの座席番号が変更となる場合がございます。※ご搭乗に際して手荷物がご搭乗の座席指定につきましては、ご予約時に当社まで申し出ください。

受託手荷物はお一人様20kgまで無料!

※個数の制限はありません。●無料受託手荷物の許容量を超える場合は、別途超過手荷物料金をいただきお預かりいたします。●お一人総重量100kg(1個あたり32kg)を超える場合はお預かりできません。●お預け可能なサイズなどにも上限がございます。詳細はスカイマーク発行の時刻表・ホームページにてご確認ください。

各空港ご搭乗手続きについて

- 下記の空港では、カウンター営業時間内なら当日いつでも搭乗手続きが可能です。
 - ・茨城 午前6:00~ ・羽田 午前5:00~ ・札幌(新千歳) 午前6:45~ ・仙台 午前8:15~10:15、午後5:30~7:30
 - ・名古屋(中部) 午前4:45~ ・神戸 午前6:00~ ・福岡 午前6:00~ ・長崎 午前6:30~ ・那覇 午前6:00~
- 茨城・名古屋(中部)・長崎空港については、手荷物のお預かりのみ出発時刻の2時間前から受付を開始します。
- 注) 営業時間は変更となる場合もございますので、ご確認の上お掛けください。
- ・カウンターでの搭乗手続きは必ず、ご出発時刻の20分前までに済ませてください。 ●搭乗口へは、15分前までに到着してください。

共通のご案内

- 【ご案内】
- 代金に含まれるもの: レンタカー代金、保険、消費税
 - 代金に含まれないもの: 有料道路代、現地駐車場代、ガソリン代など
 - 貸出/返却: 営業所の営業時間内となります。
 - ETC標準装備(ETCカードはお客様ご自身でご用意ください。)

免責補償料別

- 【保険内容】
- 対人補償: 1名につき無制限(自賠責保険を含む)
 - 対物補償: 1事故につき無制限(免責5万円)
 - 車両補償: 1事故につき車両時価額まで(免責5万円)
 - 人身傷害補償: 1名につき3,000円まで
- ※但し補償額を超えたもの、保険料の免責事項に該当する事故、警察の事故証明が取得できない場合の損害の責任は全てお客様のご負担となります。

カーナビ・ETC標準装備

- 【ノンオペレーションチャージ】
- お客様が万一事故を起こし、車両に損害を与えた場合は損害の程度や修理期間に関わらず、営業補償の一部として次のノンオペレーションチャージを申し受けます。
- 車両が自走で予定営業所へ返却された場合: 20,000円
 - 車両が自走で予定営業所へ返却されなかった場合: 50,000円+レッカー代

チャイルドシート無料貸出

- 【チャイルド・ジュニア・ベビーシート】事前予約制
- 6才未満のお子様には装着が義務付けられています。事前のお申し出がなく、お客様ご自身での用意も無い場合、レンタカーの貸出をお断りする場合がございます。
- ご利用の目安
- | | |
|----------|----------------------|
| ベビーシート | 新生児~生後12ヶ月くらい |
| チャイルドシート | 生後6ヶ月~4才くらい |
| ジュニアシート | 4才~10才くらい(身長100cm以上) |

1台あたり
グラスレンタカー
1台付!

広々空間で
大人気の乗車にも対応!
7名乗りミニバン
JWAクラスへの
アップグレードOK!

※追加代金は下記別表をご確認ください。

■レンタカー利用日別追加代金(1日・1台あたり)

クラス	S
車種(一例)	ヤリス他
利用日	定員5名
3/29~4/24, 5/7~7/17, 7/21~7/24, 8/24~9/18, 9/24~10/24	追加なし
7/18~7/20, 7/25~7/31, 8/17~8/23, 9/19~9/23	2,000
4/25~5/6, 8/1~8/16	3,000

■WAクラスへのアップグレード代金(1日・1台あたり)

クラス	WA
車種(一例)	ヴォクシー他
利用日	定員7名
3/29~4/24, 5/7~7/17, 7/21~7/24, 8/24~9/18, 9/24~10/24	8,000
7/18~7/20, 7/25~7/31, 8/17~8/23, 9/19~9/23	12,000
4/25~5/6, 8/1~8/16	15,000

■フライト追加代金&スカイマーク時刻表 ●搭乗日・利用便によって下記の「フライト追加代金」が必要となる場合がございます。 ●下記発着時刻は2026年3月29日以降の予定ダイヤです。 ●下記発着時刻及び便名は変更となる場合もございますのでご予約時にご確認ください。 ※表示の代金は全て(円:単位)です。

茨城発 ⇄ 沖縄

茨城⇄沖縄					5/1~5/7, 8/7~8/17, 9/18~9/24									
往路/便名	茨城発	那覇着	月~水	木	金・土	日	月~木	金・土	日	月・火	水・木	金	土	日
SKY531	11:00	13:50	7,500	8,000	12,000	9,500	追加なし	5,000	2,000	15,500	15,000	20,000	21,000	18,500
沖縄⇄茨城					5/1~5/7, 8/7~8/17, 9/18~9/24									
復路/便名	那覇発	茨城着	月~木	金・土	日	月~木	金・土	日	月	火	水	木	金・土	日
SKY532	15:25	18:00	7,500	9,500	12,000	追加なし	1,500	5,000	15,500	16,500	16,000	15,000	17,000	20,000

東京発 ⇄ 沖縄

東京⇄沖縄					5/1~5/7, 8/7~8/17, 9/18~9/24												
往路/便名	羽田発	那覇着	月~水	木	金・土	日	月~木	木	金・土	日	月・火	水・木	金	土	日		
SKY511	06:30	09:10	7,500	8,000	10,000	9,500	追加なし	1,000	2,500	2,000	15,500	15,000	18,000	18,500	18,500		
SKY513	07:45	10:30	9,500	10,000	14,000	9,500	2,000	2,500	6,500	2,000	17,500	17,000	22,000	23,000	18,500		
SKY517	12:50	15:35	9,500	10,000	12,000	9,500	2,000	2,500	4,500	2,000	17,500	17,000	20,000	21,000	18,500		
SKY519	15:35	18:20	7,500	8,000	10,000	11,500	追加なし	追加なし	2,500	4,000	15,500	15,000	18,000	18,500	21,000		
SKY521	17:05	19:50	7,500	8,000	10,000	13,500	追加なし	追加なし	2,500	6,000	15,500	15,000	18,000	18,500	23,000		
SKY523	18:25	21:05	7,500	8,000	10,000	13,500	追加なし	追加なし	2,500	6,000	15,500	15,000	18,000	18,500	23,000		
沖縄⇄東京					5/1~5/7, 8/7~8/17, 9/18~9/24												
復路/便名	那覇発	羽田着	月~木	金	土	日	月~木	金	土	日	月	火	水	木	金	土	日
SKY510	07:15	09:40	7,500	9,500	9,500	10,000	追加なし	2,000	2,000	2,500	15,500	16,500	16,000	15,000	17,000	17,000	18,000
SKY512	08:55	11:20	7,500	9,500	11,500	10,000	追加なし	2,000	4,000	2,500	15,500	16,500	16,000	15,000	17,000	19,000	18,000
SKY514	10:50	13:15	7,500	9,500	11,500	10,000	追加なし	2,000	4,000	2,500	15,500	16,500	16,000	15,000	17,000	19,000	18,000
SKY518	13:20	15:50	7,500	9,500	9,500	12,000	追加なし	2,000	2,000	4,500	15,500	16,500	16,000	15,000	17,000	17,000	20,000
SKY520	16:45	19:15	9,500	13,500	9,500	14,000	2,000	6,000	2,000	6,500	17,500	18,500	18,000	17,000	21,000	17,000	22,000
SKY522	20:30	22:55	7,500	9,500	9,500	12,000	追加なし	2,000	2,000	4,500	15,500	16,500	16,000	15,000	17,000	17,000	20,000

札幌発 沖繩 (茨城乗継)

札幌⇒茨城(乗継)⇒沖繩					3/29~4/5, 7/17~8/6, 8/18~8/23, 10/9~10/13				4/6~4/30, 5/8~7/16, 8/24~9/17, 9/25~10/8, 10/14~10/24				5/1~5/7, 8/7~8/17, 9/18~9/24				
往路/便名	新千歳発	茨城着	乗継/便名	茨城発	那覇着	月~水	木	金・土	日	月~木	金・土	日	月・火	水・木	金	土	日
SKY790	08:55	10:20	SKY531	11:00	13:50	13,500	14,000	22,000	17,000	追加なし	8,500	4,000	31,000	30,000	40,000	41,500	37,000

沖繩⇒茨城(乗継)⇒札幌					3/29~4/5, 7/17~8/6, 8/18~8/23, 10/9~10/13				4/6~4/30, 5/8~7/16, 8/24~9/17, 9/25~10/8, 10/14~10/24				5/1~5/7, 8/7~8/17, 9/18~9/24				
復路/便名	那覇発	茨城着	乗継/便名	茨城発	新千歳着	月~木	金・土	日	月~木	金・土	日	月	火	水	木	金・土	日
SKY532	15:25	18:00	SKY795	18:40	20:00	13,500	17,000	22,000	追加なし	4,000	8,500	31,000	33,000	32,000	30,000	34,000	40,000

名古屋発 沖繩

名古屋⇒沖繩			3/29~4/5, 7/17~8/6, 8/18~8/23, 10/9~10/13							4/6~4/30, 5/8~7/16, 8/24~9/17, 9/25~10/8, 10/14~10/24					5/1~5/7, 8/7~8/17, 9/18~9/24					
往路/便名	中部国際発	那覇着	月・火	水	木	金	土	日	月・火	水	木	金	土	日	月・火	水	木	金	土	日
SKY551	06:05	08:15	4,000	4,000	4,500	6,000	8,000	4,000	追加なし	追加なし	追加なし	2,500	4,500	追加なし	12,000	11,500	11,500	14,000	16,500	12,500
SKY553	07:55	10:10	6,000	6,000	6,500	6,000	8,000	6,000	2,000	2,000	2,500	2,500	4,500	2,000	13,500	13,500	13,500	14,000	16,500	14,500
SKY555*1	12:40	14:55	-	4,000	-	6,000	-	-	-	追加なし	-	2,500	-	-	-	11,500	-	14,000	-	-
SKY557*2	13:55	16:10	4,000	-	4,500	-	8,000	6,000	追加なし	-	追加なし	-	4,500	2,000	12,000	-	11,500	-	16,500	14,500

沖繩⇒名古屋			3/30~4/5, 7/17~8/6, 8/18~8/23, 10/9~10/13					4/6~4/30, 5/8~7/16, 8/24~9/17, 9/25~10/8, 10/14~10/24					5/1~5/7, 8/7~8/17, 9/18~9/24						
復路/便名	那覇発	中部国際着	月・土	火・木	水	金	日	月・土	火・木	水	金	日	月	火	水	木	金	土	日
SKY550*1	10:10	12:05	-	-	4,000	6,000	-	-	-	追加なし	2,000	-	-	-	12,000	-	13,500	-	-
SKY552*2	11:05	13:00	6,000	4,000	-	-	8,000	2,000	追加なし	-	-	4,500	13,500	12,500	-	11,500	-	13,500	16,000
SKY554	14:25	16:30	6,000	6,000	6,000	6,000	8,000	2,000	2,000	2,000	2,000	4,500	13,500	14,500	14,000	13,500	13,500	13,500	16,000
SKY558	20:55	22:55	4,000	4,000	4,000	6,000	8,000	追加なし	追加なし	追加なし	2,000	4,500	12,000	12,500	12,000	11,500	13,500	11,500	16,000

※1 水・金のみ運航 ※2 月・火・木・土・日のみ運航

神戸発 沖繩

神戸⇒沖繩			3/29~4/5, 7/17~8/6, 8/18~8/23, 10/9~10/13					4/6~4/30, 5/8~7/16, 8/24~9/17, 9/25~10/8, 10/14~10/24				5/1~5/7, 8/7~8/17, 9/18~9/24				
往路/便名	神戸発	那覇着	月~水	木	金	土	日	月~木	金	土	日	月・火	水・木	金	土	日
SKY591	07:30	09:35	4,500	5,000	8,000	10,000	4,500	追加なし	2,500	4,000	追加なし	16,000	15,000	24,500	24,500	17,500
SKY593	11:55	14:05	4,500	5,000	8,000	10,000	4,500	追加なし	2,500	4,000	追加なし	16,000	15,000	24,500	24,500	17,500
SKY597	18:10	20:15	4,500	5,000	8,000	5,000	7,500	追加なし	2,500	追加なし	2,000	11,000	10,000	11,500	17,500	24,500

沖繩⇒神戸			3/30~4/5, 7/17~8/6, 8/18~8/23, 10/9~10/13					4/6~4/30, 5/8~7/16, 8/24~9/17, 9/25~10/8, 10/14~10/24				5/1~5/7, 8/7~8/17, 9/18~9/24				
復路/便名	那覇発	神戸着	月~木	金	土	日	月~木	金	土	日	月	火	水	木	金・土	日
SKY592	09:45	11:40	4,000	6,500	9,500	7,000	追加なし	2,000	4,000	2,500	13,000	14,000	19,500	12,000	12,000	14,000
SKY594	16:20	18:20	6,500	9,500	6,500	12,000	2,000	4,000	2,000	6,000	18,000	19,500	26,500	23,500	17,000	26,500
SKY596	18:55	20:50	6,500	9,500	6,500	12,000	2,000	4,000	2,000	6,000	18,000	19,500	26,500	23,500	17,000	26,500

福岡発 沖繩

福岡⇒沖繩			3/29~4/5, 7/17~8/6, 8/18~8/23, 10/9~10/13				4/6~4/30, 5/8~7/16, 8/24~9/17, 9/25~10/8, 10/14~10/24				5/1~5/7, 8/7~8/17, 9/18~9/24				
往路/便名	福岡発	那覇着	月~木	金	土	日	月~木	金	土	日	月・火	水・木	金	土	日
SKY501	08:05	09:45	2,500	5,500	8,000	5,000	追加なし	3,000	6,000	2,500	8,000	7,000	10,500	14,000	11,000
SKY503*1	13:00	14:50	2,500	-	5,500	5,000	追加なし	-	3,000	2,500	8,000	7,000	-	11,000	11,000
SKY505*2	13:55	15:45	2,500	3,000	-	-	追加なし	追加なし	-	-	-	7,000	8,000	-	-
SKY509	17:00	18:45	2,500	5,500	5,500	7,500	追加なし	3,000	3,000	5,000	8,000	7,000	10,500	11,000	14,000

沖繩⇒福岡			3/30~4/5, 7/17~8/6, 8/18~8/23, 10/9~10/13				4/6~4/30, 5/8~7/16, 8/24~9/17, 9/25~10/8, 10/14~10/24				5/1~5/7, 8/7~8/17, 9/18~9/24						
復路/便名	那覇発	福岡着	月~木	金	土	日	月~木	金	土	日	月	火	水	木	金	土	日
SKY502*1	10:10	11:55	2,500	-	7,500	5,500	追加なし	-	5,000	3,000	8,000	8,500	-	7,000	-	12,000	10,500
SKY504*2	11:15	13:00	2,500	2,500	-	-	追加なし	追加なし	-	-	-	-	8,000	-	7,000	-	-
SKY506	14:40	16:25	2,500	2,500	5,000	5,500	追加なし	追加なし	2,500	3,000	8,000	8,500	8,000	7,000	7,000	9,500	10,500
SKY508	19:20	21:05	2,500	5,000	5,000	8,000	追加なし	2,500	2,500	6,000	8,000	8,500	8,000	7,000	9,500	9,500	13,500

※1 月・火・木・土・日のみ運航 ※2 水・金のみ運航

長崎発 沖繩 (神戸乗継)

長崎⇒神戸(乗継)⇒那覇					3/29~4/5, 7/17~8/6, 8/18~8/23, 10/9~10/13				4/6~4/30, 5/8~7/16, 8/24~9/17, 9/25~10/8, 10/14~10/24				5/1~5/7, 8/7~8/17, 9/18~9/24				
往路/便名	長崎発	神戸着	乗継/便名	神戸発	那覇着	月~水・日	木	金	土	月~木・日	金	土	月・火	水・木	金	土	日
SKY140	07:35	08:40	SKY593	11:55	14:05	7,500	8,000	11,500	13,500	追加なし	2,500	3,500	21,500	21,000	29,000	29,500	23,000

那覇⇒神戸(乗継)⇒長崎					3/29~4/5, 7/17~8/6, 8/18~8/23, 10/9~10/13				4/6~4/30, 5/8~7/16, 8/24~9/17, 9/25~10/8, 10/14~10/24				5/1~5/7, 8/7~8/17, 9/18~9/24						
復路/便名	那覇発	神戸着	乗継/便名	神戸発	長崎着	月~木	金	土	日	月~木	金	土	日	月	火	水	木	金・土	日
SKY592	09:45	11:40	SKY145	14:50	16:05	7,000	9,500	12,500	10,000	追加なし	2,000	4,000	2,500	18,000	19,500	24,000	17,500	17,500	19,000
SKY594	16:20	18:20	SKY147	19:45	20:55	9,500	12,500	9,500	15,500	2,000	4,000	2,000	5,500	23,500	25,000	31,000	29,000	22,500	31,000

1室あたり
Sクラスレンタカー1台!



さらに! 広々空間で大人数の乗車にも対応!
7名乗りミニバン・WクラスへのアップグレードもOK!
※追加代金はP2をご確認ください。



2026年3月29日出発~2026年10月24日帰着
P2・P3「旅行代金の算出」方法と「フライト追加代金」を合わせてご覧ください。

那覇 **那覇ウエスト・イン**
全室バストイレ別、バルコニー付。コンクリート造りの建物が特徴のデザイナーズホテル。



IN 15:00 OUT 11:00
客室 洋室 ※ダブル(2名1室・1ベッド)のベッド幅は新館(カジュアルダブル):140cm・新館(リラクスクイーン)および本館(コンフォートQueen):160cm
交通 ゆいレール「旭橋駅」より徒歩8分
食事条件 食事なし



■ 新館 スタンダードツイン 基本旅行代金(お一人様)

2日間	茨城発	羽田発	札幌発	中部発	神戸発	福岡発	長崎発	基本延泊代金
2名1室(ツイン)	30,900	30,500	49,800	28,000	26,600	27,700	40,800	7,500
1名1室	39,300	38,900	57,800	36,400	34,900	36,400	48,800	14,000

■ 新館 スタンダードツイン 宿泊日別追加代金(基本旅行代金からの追加代金/おひとりさま1泊につき)

2名1室(ツイン)	A	B	C	D	E	F
1名1室	追加なし	500	1,000	1,500	3,000	5,500
1名1室	追加なし	1,000	1,500	3,000	5,500	11,000

■ 新館 カジュアルダブル 基本旅行代金(お一人様)

2日間	茨城発	羽田発	札幌発	中部発	神戸発	福岡発	長崎発	基本延泊代金
2名1室(ダブル)	29,500	29,100	47,800	26,700	25,200	26,400	39,800	6,000
1名1室	37,900	37,500	56,800	35,000	33,500	35,000	47,800	12,500

■ 新館 カジュアルダブル 宿泊日別追加代金(基本旅行代金からの追加代金/おひとりさま1泊につき)

2名1室(ダブル)	A	B	C	D	E	F
1名1室	追加なし	1,500	1,500	2,500	3,500	6,500
1名1室	追加なし	1,000	1,500	3,000	5,500	11,000

■ 新館 リラクスクイーン 本館 コンフォートQueen 基本旅行代金(お一人様)

2日間	茨城発	羽田発	札幌発	中部発	神戸発	福岡発	長崎発	基本延泊代金
2名1室(ダブル)	31,000	30,600	49,800	28,100	26,600	28,100	40,800	7,000
1名1室	39,700	39,300	58,800	36,700	35,100	36,700	49,800	13,000

■ 新館 リラクスクイーン 本館 コンフォートQueen 宿泊日別追加代金(基本旅行代金からの追加代金/おひとりさま1泊につき)

2名1室(ダブル)	A	B	C	D	E	F
1名1室	追加なし	500	1,000	1,500	3,000	5,500
1名1室	追加なし	1,000	1,500	3,000	5,500	11,000

■ 本館 レジデンスハリウッドツイン 基本旅行代金(お一人様)

2日間	茨城発	羽田発	札幌発	中部発	神戸発	福岡発	長崎発	基本延泊代金
2名1室(ツイン)	31,300	30,900	49,800	28,400	26,900	28,500	41,800	7,500
1名1室	40,400	40,000	59,800	37,400	35,800	37,400	50,800	14,000

■ 本館 レジデンスハリウッドツイン 宿泊日別追加代金(基本旅行代金からの追加代金/おひとりさま1泊につき)

2名1室(ツイン)	A	B	C	D	E	F
1名1室	追加なし	2,500	2,500	3,500	4,500	7,500
1名1室	追加なし	4,500	5,000	6,500	9,000	14,500

■ 本館 レジデンスツイン・デラックスツイン 基本旅行代金(お一人様)

2日間	茨城発	羽田発	札幌発	中部発	神戸発	福岡発	長崎発	基本延泊代金
3名1室	29,100	28,700	46,800	26,200	24,800	26,000	38,800	5,500
2名1室(ツイン)	32,000	31,600	50,800	29,100	27,600	29,100	41,800	8,000

■ 本館 レジデンスツイン・デラックスツイン 宿泊日別追加代金(基本旅行代金からの追加代金/おひとりさま1泊につき)

3名1室	A	B	C	D	E	F
2名1室(ツイン)	追加なし	500	1,000	1,500	3,000	5,500
2名1室(ツイン)	追加なし	500	1,000	1,500	3,000	5,500

宿泊日別追加代金カレンダー

月	日	月	日	月	日	月	日	月	日	月	日	月	日	月	日	月	日	月	日
4	29	30	31	1	2	3	4	5	6	7	8	9	10	11	12	13	14	15	16
5	1	2	3	4	5	6	7	8	9	10	11	12	13	14	15	16	17	18	19
6	1	2	3	4	5	6	7	8	9	10	11	12	13	14	15	16	17	18	19
7	1	2	3	4	5	6	7	8	9	10	11	12	13	14	15	16	17	18	19
8	1	2	3	4	5	6	7	8	9	10	11	12	13	14	15	16	17	18	19
9	1	2	3	4	5	6	7	8	9	10	11	12	13	14	15	16	17	18	19
10	1	2	3	4	5	6	7	8	9	10	11	12	13	14	15	16	17	18	19

おすすめポイント

- ★ウエルカムドリンク付(シーカーサー・さんびん茶・コーヒー)
- ★Gloielloオーガニック化粧品パウチプレゼント(クレンジング・化粧水・乳液)
- ★蒸気でホットアイマスクプレゼント(滞在中1回)
- ★入浴剤プレゼント(滞在中1回) ★全室ReFaシャワーヘッドを完備

新館・スタンダードツイン

ゆとりのある22㎡の客室にはダイニングテーブルを完備。ベッドにはサーター、ポケットコイルマットレスを採用。バスルーム・トイレ・洗面台が独立しており機能性は抜群です。

新館・カジュアルダブル

客室は18㎡で、ビジネスユースやカップルにおすすめ! ベッド幅は140cmのダブルベッド。電子レンジ付で、バスルーム・洗面台が独立しており機能性は抜群です。

新館・リラクスクイーン

客室は18~22㎡で、カップルや自分へのご褒美におすすめ! 160cm幅の大きめのベッドにはサーター、ポケットコイルマットレスを採用。水回りは洗い場付のバスルームと独立型のトイレ・洗面台を完備。

本館・コンフォートQueen

広さ22㎡の客室には当ホテル最大幅160cmのQueenベッドをご用意! 小物や家具にこだわったオシャレな空間は、2名様もゆったりとお寛ぎいただけます。二人掛けオシャレソファを常設。

本館・レジデンスハリウッドツイン

長めの滞在にも便利な洗濯機・ミニキッチン・IH・電子レンジ付。お部屋はバルコニー付きで開放感あり!ダイニングテーブルやクローゼットも完備しておりご家族やご友人とご自宅のように過ごいただけます。水回りもバスルーム・トイレが独立しており機能性は抜群です。

本館・デラックスツイン

トリプルにも対応できる27㎡の広めのお部屋。お部屋はバルコニー付きで開放感あり!また50インチ液晶テレビを完備。水回りもバスルーム・トイレが独立しており機能性は抜群です。

那覇 **ダブルツリー by ヒルトン那覇**
那覇空港から約10分、ゆいレール「旭橋駅」が目前の好立地。特製チョコチップクッキーでお出迎え。



IN 15:00 OUT 11:00
客室 洋室 ※ダブル(2名1室・1ベッド)のベッド幅は160cm
交通 ゆいレール「旭橋駅」より徒歩1分
食事条件 食事なし
◆朝食付1,500円追加:和洋バイキング(通常価格2,900円)

おすすめポイント
★ダブルツリー特製チョコチップクッキーをプレゼント

■基本旅行代金(お一人様)

2日間	茨城発	羽田発	札幌発	中部発	神戸発	福岡発	長崎発	基本延泊代金
3名1室	32,100	31,700	49,800	29,300	27,800	28,900	41,800	8,500
2名1室(ダブル)	33,900	33,400	52,800	31,000	29,500	30,600	43,800	10,000
2名1室(ツイン)	34,500	34,100	52,800	31,600	30,200	31,300	44,800	11,000
1名1室	46,100	45,600	64,800	43,100	41,600	43,200	55,800	20,500

■宿泊日別追加代金(基本旅行代金からの追加代金/おひとりさま1泊につき)

3名1室	A	B	C	D	E	F	G	H
2名1室(ダブル)	追加なし	1,000	1,500	2,000	3,500	5,500	8,000	13,000
2名1室(ツイン)	追加なし	1,000	1,500	2,000	3,500	5,500	8,000	13,000
1名1室	追加なし	1,500	3,000	4,000	6,500	10,500	15,500	26,000

宿泊日別追加代金カレンダー

月	日	月	日	月	日	月	日	月	日	月	日	月	日	月	日	月	日	月	日
4	29	30	31	1	2	3	4	5	6	7	8	9	10	11	12	13	14	15	16
5	1	2	3	4	5	6	7	8	9	10	11	12	13	14	15	16	17	18	19
6	1	2	3	4	5	6	7	8	9	10	11	12	13	14	15	16	17	18	19
7	1	2	3	4	5	6	7	8	9	10	11	12	13	14	15	16	17	18	19
8	1	2	3	4	5	6	7	8	9	10	11	12	13	14	15	16	17	18	19
9	1	2	3	4	5	6	7	8	9	10	11	12	13	14	15	16	17	18	19
10	1	2	3	4	5	6	7	8	9	10	11	12	13	14	15	16	17	18	19

那覇 **ロワジールホテル那覇**
屋外プール・天然温泉を利用した屋内プール・天然温泉大浴場など充実の設備を揃えたシティリゾート。



IN 15:00 OUT 11:00 客室 洋室(スーペリアツイン・27㎡)
交通 ゆいレール「旭橋駅」より徒歩13分
食事条件 食事なし◆朝食付1,500円追加:和洋バイキング(通常価格2,500円)



おすすめポイント
★三重城温泉(島人の湯)滞在中利用可能

■基本旅行代金(お一人様)

2日間	茨城発	羽田発	札幌発	中部発	神戸発	福岡発	長崎発	基本延泊代金
4名1室	30,000	29,600	47,800	27,200	25,800	26,600	39,800	7,000
3名1室	31,900	31,500	49,800	29,100	27,600	28,700	41,800	8,500
2名1室(ツイン)	33,700	33,300	51,800	30,800	29,300	30,400	43,800	10,000
1名1室	45,200	44,800	63,800	42,300	40,800	42,300	54,800	19,500

■宿泊日別追加代金(基本旅行代金からの追加代金/おひとりさま1泊につき)

4名1室	A	B	C	D	E	F	G	H	I
3名1室	追加なし	1,500	3,000	5,500	9,000	11,500	14,500	15,500	20,500
2名1室(ツイン)	追加なし	1,500	3,000	5,500	9,000	11,500	14,500	17,000	22,000
1名1室	追加なし	3,000	5,500	11,500	18,000	23,000	28,500	33,500	43,500

宿泊日別追加代金カレンダー

月	日	月	日	月	日	月	日	月	日	月	日	月	日	月	日	月	日	月	日
4	29	30	31	1	2	3	4	5	6	7	8	9	10	11	12	13	14	15	16
5	1	2	3	4	5	6	7	8	9	10	11	12	13	14	15	16	17	18	19
6	1	2	3	4	5	6	7	8	9	10	11	12	13	14	15	16	17	18	19
7	1	2	3	4	5	6	7	8	9	10	11	12	13	14	15	16	17	18	19
8	1	2	3	4	5	6	7	8	9	10	11	12	13	14	15	16	17	18	19
9	1	2	3	4	5	6	7	8	9	10	11	12	13	14	15	16	17	18	19
10	1	2	3	4	5	6	7	8	9	10	11	12	13	14	15	16	17	18	19

1室あたり
Sクラスレンタカー1台!



さらに! 広々空間で大人数の乗車にも対応!
7名乗りミニバン・WAKUASへのアップグレードもOK!
※追加代金はP2をご確認ください。



2026年3月29日出発~2026年10月24日帰着

P2・P3「旅行代金の算出」方法と「フライト追加代金」を合わせてご覧ください。

那覇

ホテルリゾートリニティ那覇

最上階には大浴場を完備。沖縄最大規模のバスターミナルが近く、抜群の好立地!

IN 15:00 OUT 11:00
客室 洋室 ※ダブル(2名1室・1ベッド)のベッド幅は140cm
交通 ゆいレール「旭橋駅」より徒歩3分
食事条件 食事なし

おすすめポイント

- ★客室にミネラルウォーターをご用意 ※チェックイン当日のみ
- ★宿泊者ラウンジ、ウェルカムドリンクコーナー有



基本旅行代金(お一人様)

2日間	茨城発	羽田発	札幌発	中部発	神戸発	福岡発	長崎発	基本延泊代金
3名1室	31,500	31,100	49,800	28,600	27,200	28,300	40,800	8,000
2名1室(ダブル)	31,900	31,500	50,800	29,000	27,600	28,700	41,800	8,500
2名1室(ツイン)	32,600	32,200	50,800	29,700	28,200	29,400	42,800	9,000
1名1室	40,100	39,700	58,800	37,100	35,600	37,200	49,800	14,500

宿泊日別追加代金(基本旅行代金からの追加代金/おひとりさま1泊につき)

	A	B	C	D	E	F	G	H	I
3名1室	追加なし	1,000	1,500	2,000	3,000	3,500	4,000	7,500	11,000
2名1室(ダブル)	追加なし	1,000	1,500	2,000	3,000	3,500	4,000	7,500	11,000
2名1室(ツイン)	追加なし	1,000	1,500	2,000	3,000	4,000	4,500	7,500	11,500
1名1室	追加なし	1,500	3,000	4,000	5,500	6,500	8,000	10,500	13,000

宿泊日	4月	5月	6月	7月	8月	9月	10月	4月	5月	6月	7月	8月	9月	10月	4月	5月	6月	7月	8月	9月	10月	4月	5月	6月	7月	8月	9月	10月	4月	5月	6月	7月	8月	9月	10月	4月	5月	6月	7月	8月	9月	10月	4月	5月	6月	7月	8月	9月	10月							
4月	A	B	B	B	B	B	B	A	B	B	B	B	B	B	A	B	B	B	B	B	B	A	B	B	B	B	B	B	A	B	B	B	B	B	B	A	B	B	B	B	B	B	A	B	B	B	B	B	B	A	B	B	B	B	B	B

那覇

レンブラントスタイル那覇

目前に東シナ海が広がる絶好の立地と、沖縄の空や海をイメージし、ブルーを基調とした客室が人気!

IN 15:00 OUT 11:00
客室 洋室 ※ダブル(2名1室・1ベッド)のベッド幅は160cm、小上がりの和洋室ダブル(21m)となります。
交通 ゆいレール「旭橋駅」より徒歩12分
食事条件 食事なし

おすすめポイント

- ★ウェルカムドリンク(4月~10月、ロビーにて)
- ★バスソルトバー(11月~3月、ロビーにて)



基本旅行代金(お一人様)

2日間	茨城発	羽田発	札幌発	中部発	神戸発	福岡発	長崎発	基本延泊代金
3名1室	28,100	27,700	45,800	25,300	23,800	25,000	37,800	4,500
2名1室(ダブル)	30,100	29,700	48,800	27,200	25,800	26,900	39,800	6,500
2名1室(ツイン)	30,100	29,700	48,800	27,200	25,800	26,900	39,800	6,500
1名1室	36,500	36,000	54,800	33,500	32,000	33,600	46,800	11,500

宿泊日別追加代金(基本旅行代金からの追加代金/おひとりさま1泊につき)

	A	B	C	D	E	F	G
3名1室	追加なし	1,000	2,000	3,000	4,500	6,500	8,000
2名1室(ダブル)	追加なし	1,000	2,000	3,000	4,500	8,000	10,000
2名1室(ツイン)	追加なし	1,000	2,000	3,000	4,500	8,000	10,000
1名1室	追加なし	1,500	3,500	6,000	8,500	12,000	15,500

宿泊日	4月	5月	6月	7月	8月	9月	10月	4月	5月	6月	7月	8月	9月	10月	4月	5月	6月	7月	8月	9月	10月	4月	5月	6月	7月	8月	9月	10月	4月	5月	6月	7月	8月	9月	10月	4月	5月	6月	7月	8月	9月	10月	4月	5月	6月	7月	8月	9月	10月							
4月	A	B	B	B	B	B	B	A	B	B	B	B	B	B	A	B	B	B	B	B	B	A	B	B	B	B	B	B	A	B	B	B	B	B	B	A	B	B	B	B	B	B	A	B	B	B	B	B	B	A	B	B	B	B	B	B

那覇

ホテルルートイン那覇旭橋駅東

国際通りから徒歩7分・旭橋駅から徒歩5分・好立地でアクセス最適。

IN 15:00 OUT 11:00
客室 洋室 ※セミダブル(2名1室・1ベッド)のベッド幅は140cm
交通 ゆいレール「旭橋駅」より徒歩5分
食事条件 朝食付:和洋バイキング

おすすめポイント

- ★無料ホットコーヒーセルフカフェ & ハイビスカスティ(6:00~10:00/15:00~21:00、ロビーにて)



基本旅行代金(お一人様)

2日間	茨城発	羽田発	札幌発	中部発	神戸発	福岡発	長崎発	基本延泊代金
2名1室(セミダブル)	30,100	29,700	48,800	27,200	25,800	26,900	39,800	6,500
1名1室	36,500	36,000	54,800	33,500	32,000	33,600	46,800	11,000

宿泊日別追加代金(基本旅行代金からの追加代金/おひとりさま1泊につき)

	A	B	C	D	E
2名1室(セミダブル)	追加なし	1,000	1,500	2,500	3,500
1名1室	追加なし	1,000	1,500	2,000	3,500

宿泊日	4月	5月	6月	7月	8月	9月	10月	4月	5月	6月	7月	8月	9月	10月	4月	5月	6月	7月	8月	9月	10月	4月	5月	6月	7月	8月	9月	10月	4月	5月	6月	7月	8月	9月	10月
4月	A	B	B	B	B	B	B	A	B	B	B	B	B	B	A	B	B	B	B	B	B	A	B	B	B	B	B	B	A	B	B	B	B	B	B

那覇

GRGホテル那覇東町

国際通りへ徒歩約5分! ヨーロッパ建築で外観とインテリアがオシャレなホテル。

IN 15:00 OUT 10:00
客室 洋室 ※セミダブル(2名1室・1ベッド)のベッド幅は120cm
交通 ゆいレール「旭橋駅」より徒歩5分
食事条件 食事なし
◆朝食付500円追加:和洋バイキング(通常価格800円)

- ◆朝食付500円追加:和洋バイキング(通常価格800円)

基本旅行代金(お一人様)

2日間	茨城発	羽田発	札幌発	中部発	神戸発	福岡発	長崎発	基本延泊代金
2名1室(セミダブル)	29,500	29,100	47,800	26,600	25,200	26,300	39,800	6,000
1名1室	35,200	34,800	53,800	32,300	30,800	32,400	45,800	10,000

宿泊日別追加代金(基本旅行代金からの追加代金/おひとりさま1泊につき)

	A	B	C
2名1室(セミダブル)	追加なし	500	1,000
1名1室	追加なし	1,000	1,500

宿泊日	4月	5月	6月	7月	8月	9月	10月	4月	5月	6月	7月	8月	9月	10月	4月	5月	6月	7月	8月	9月	10月	4月	5月	6月	7月	8月	9月	10月	4月	5月	6月	7月	8月	9月	10月
4月	A	B	B	B	B	B	B	A	B	B	B	B	B	B	A	B	B	B	B	B	B	A	B	B	B	B	B	B	A	B	B	B	B	B	B

那覇

パシフィックホテル沖縄

那覇市内で最大級のホテル。那覇空港から車で8分とアクセスも抜群! 平面駐車場はなんと無料。

IN 15:00 OUT 11:00 客室 洋室
交通 ゆいレール「旭橋駅」より徒歩14分
食事条件 食事なし
◆朝食付1,500円追加:和洋buffet(通常価格2,310円)

おすすめポイント

- ★ベビーカー・ベビーベッド・ベッドガード貸出無料(数に限りあり、事前予約)
- ★オリジナルマップをプレゼント



基本旅行代金(お一人様)

2日間	茨城発	羽田発	札幌発	中部発	神戸発	福岡発	長崎発	基本延泊代金
3名1室	31,500	31,100	49,800	28,600	27,200	28,300	40,800	8,000
2名1室(ツイン)	32,600	32,200	50,800	29,700	28,200	29,400	42,800	9,000
1名1室	38,700	38,300	57,800	35,800	34,300	35,900	48,800	13,000

宿泊日別追加代金(基本旅行代金からの追加代金/おひとりさま1泊につき)

	A	B	C	D	E	F	G	H
3名1室	追加なし	1,000	1,500	3,000	4,000	5,500	6,500	8,000
2名1室(ツイン)	追加なし	1,000	1,500	3,000	4,000	5,500	6,500	9,000
1名1室	追加なし	1,000	1,500	3,000	4,000	5,500	6,500	9,000

宿泊日	4月	5月	6月	7月	8月	9月	10月	4月	5月	6月	7月	8月	9月	10月	4月	5月	6月	7月	8月	9月	10月	4月	5月	6月	7月	8月	9月	10月	4月	5月	6月	7月	8月	9月	10月	4月	5月	6月	7月	8月	9月	10月
4月	A	B	B	B	B	B	B	A	B	B	B	B	B	B	A	B	B	B	B	B	B	A	B	B	B	B	B	B	A	B	B	B	B	B	B	A	B	B	B	B	B	B

那覇

ホテルルートイングランティア那覇

全客室でWOWOW無料視聴OK! 立体駐車場(先着順・サイズ制限有)は無料!

IN 15:00 OUT 10:00
客室 洋室 ※ダブル(2名1室・1ベッド)のベッド幅は140cm
交通 ゆいレール「旭橋駅」より徒歩12分
食事条件 食事なし
◆朝食付1,000円追加:和洋バイキング(通常価格1,800円)

おすすめポイント

- ★ロビーにてウェルカムコーヒー(ホット)提供
- ★アーリーチェックイン(14:00)&レイトチェックアウト(11:00)



基本旅行代金(お一人様)

2日間	茨城発	羽田発	札幌発	中部発	神戸発	福岡発	長崎発	基本延泊代金
3名1室	31,500	31,100	49,800	28,600	27,200	28,300	40,800	8,000
2名1室(ダブル)	31,900	31,500	50,800	29,000	27,600	28,700	41,800	8,500
2名1室(ツイン)	32,600	32,200	50,800	29,700	28,200	29,400	42,800	9,000
1名1室	36,100	35,700	54,800	33,100	31,600	33,200	45,800	10,500

宿泊日別追加代金(基本旅行代金からの追加代金/おひとりさま1泊につき)

	A	B	C
3名1室	追加なし	1,000	1,500
2名1室(ダブル)	追加なし	1,000	1,500
2名1室(ツイン)	追加なし	1,000	1,500
1名1室	追加なし	1,000	2,000

宿泊日	4月	5月	6月	7月	8月	9月	10月	4月	5月	6月	7月	8月	9月	10月	4月	5月	6月	7月	8月	9月	10月	4月	5月	6月	7月	8月	9月	10月	4月	5月	6月	7月	8月	9月	10月
4月	A	B	B	B	B	B	B	A	B	B	B	B	B	B	A	B	B	B	B	B	B	A	B	B	B	B	B	B	A	B	B	B	B	B	B

1室あたり
Sクラスレンタカー1台!



さらに! 広々空間で大人数の乗車にも対応!
7名乗りミニバン・WAKURAへのアップグレードもOK!
※追加代金はP2をご確認ください。



2026年3月29日出発~2026年10月24日帰着

P2・3「旅行代金の算出」方法と「フライト追加代金」を合わせてご覧ください。

那覇 那覇東急REIホテル

ゆいレール「旭橋駅」に連絡通路で直結! 睡眠にこだわったオリジナルマットレス「NAGOMI」を完備。

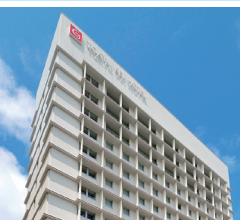

IN 15:00 OUT 10:00
客室 洋室 ※ダブル(2名1室・1ベッド)のベッド幅は160cm
交通 ゆいレール「旭橋駅」より徒歩5分(連絡通路直結)
食事条件 食事なし
◆朝食付1,200円追加:和洋バイキング(通常価格1,800円)

おすすめポイント
★泡盛ハッピーアワー(15:00~18:00)
★コーヒー・紅茶などフリードリンク(15:00~24:00)

■基本旅行代金(お一人様)

2日間	茨城発	羽田発	札幌発	中部発	神戸発	福岡発	長崎発	基本延泊代金
2名1室(ダブル)	32,100	31,700	50,800	29,200	27,800	28,900	41,800	8,500
2名1室(ツイン)	32,700	32,300	50,800	29,800	28,400	29,500	42,800	9,000
1名1室	37,800	37,400	56,800	34,800	33,300	34,900	47,800	12,500

■宿泊日別追加代金(基本旅行代金からの追加代金/おひとりさま1泊につき)

	A	B	C	D	E	F	G
2名1室(ダブル)	追加なし	1,000	1,500	2,000	2,500	5,000	5,500
2名1室(ツイン)	追加なし	1,000	1,500	2,000	3,000	4,500	5,500
1名1室	追加なし	1,500	2,000	3,000	5,500	8,500	9,500

宿泊日別追加代金カレンダー

月	日	水	木	金	土	日	月	日	水	木	金	土	日	月	日	水	木	金	土	日	月	日	水	木	金	土	日								
4月	29	30	31	1	2	3	4	5	6	7	8	9	10	11	12	13	14	15	16	17	18	19	20	21	22	23	24	25	26	27	28	29	30	31	
5月	1	2	3	4	5	6	7	8	9	10	11	12	13	14	15	16	17	18	19	20	21	22	23	24	25	26	27	28	29	30	31				
6月	1	2	3	4	5	6	7	8	9	10	11	12	13	14	15	16	17	18	19	20	21	22	23	24	25	26	27	28	29	30	31				
7月	1	2	3	4	5	6	7	8	9	10	11	12	13	14	15	16	17	18	19	20	21	22	23	24	25	26	27	28	29	30	31				
8月	1	2	3	4	5	6	7	8	9	10	11	12	13	14	15	16	17	18	19	20	21	22	23	24	25	26	27	28	29	30	31				
9月	1	2	3	4	5	6	7	8	9	10	11	12	13	14	15	16	17	18	19	20	21	22	23	24	25	26	27	28	29	30	31				
10月	1	2	3	4	5	6	7	8	9	10	11	12	13	14	15	16	17	18	19	20	21	22	23	24	25	26	27	28	29	30	31				

那覇 ホテル・トリフット 那覇旭橋

那覇空港から車で10分。国際通り・那覇バスターミナルや那覇ふ頭ターミナルも徒歩圏内の好立地!



IN 14:00 OUT 11:00
客室 洋室 ※ダブル(2名1室・1ベッド)のベッド幅は160cm
※4名1室は二段ベッド利用
交通 ゆいレール「旭橋駅」より徒歩8分 食事条件 食事なし

早割90
お一人様あたり
800円割引

おすすめポイント
★ウェルカムドリンク
(14:00~23:00, セルバーサービス)

■基本旅行代金(お一人様)

2日間	茨城発	羽田発	札幌発	中部発	神戸発	福岡発	長崎発	基本延泊代金
2名1室(ダブル)	32,400	32,000	50,800	29,500	28,100	29,200	41,800	8,500
2名1室(ツイン)	33,500	33,100	51,800	30,600	29,200	30,300	43,800	10,000
1名1室	41,200	40,800	59,800	38,300	36,800	38,300	50,800	15,500

■宿泊日別追加代金(基本旅行代金からの追加代金/おひとりさま1泊につき)

	A	B	C	D	E	F	G	H	I
3名1室	追加なし	1,000	1,500	2,000	3,000	3,500	4,000	5,000	5,500
2名1室(ダブル)	追加なし	500	1,000	1,500	2,000	2,500	3,000	4,000	5,000
2名1室(ツイン)	追加なし	1,000	1,500	2,000	2,500	3,000	3,500	4,000	5,000
1名1室	追加なし	1,000	1,500	2,000	3,000	4,000	5,500	8,000	10,000

宿泊日別追加代金カレンダー

月	日	水	木	金	土	日	月	日	水	木	金	土	日	月	日	水	木	金	土	日	月	日	水	木	金	土	日								
4月	29	30	31	1	2	3	4	5	6	7	8	9	10	11	12	13	14	15	16	17	18	19	20	21	22	23	24	25	26	27	28	29	30		
5月	1	2	3	4	5	6	7	8	9	10	11	12	13	14	15	16	17	18	19	20	21	22	23	24	25	26	27	28	29	30	31				
6月	1	2	3	4	5	6	7	8	9	10	11	12	13	14	15	16	17	18	19	20	21	22	23	24	25	26	27	28	29	30	31				
7月	1	2	3	4	5	6	7	8	9	10	11	12	13	14	15	16	17	18	19	20	21	22	23	24	25	26	27	28	29	30	31				
8月	1	2	3	4	5	6	7	8	9	10	11	12	13	14	15	16	17	18	19	20	21	22	23	24	25	26	27	28	29	30	31				
9月	1	2	3	4	5	6	7	8	9	10	11	12	13	14	15	16	17	18	19	20	21	22	23	24	25	26	27	28	29	30	31				
10月	1	2	3	4	5	6	7	8	9	10	11	12	13	14	15	16	17	18	19	20	21	22	23	24	25	26	27	28	29	30	31				

那覇 ホテル・アンドルームス那覇ポート

最上階にはルーフトッププール・サウナ(別料金)を完備! 那覇にいながりリゾート気分を味わえます。

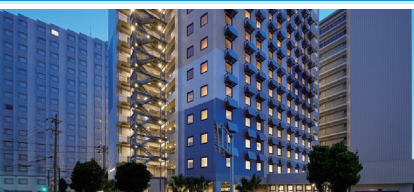

IN 15:00 OUT 11:00
客室 洋室 ※ダブル(2名1室・1ベッド)のベッド幅は160cm
交通 ゆいレール「旭橋駅」より徒歩10分
食事条件 食事なし
◆朝食付1,400円追加:和洋流バイキング(通常価格1,800円)



■基本旅行代金(お一人様)

2日間	茨城発	羽田発	札幌発	中部発	神戸発	福岡発	長崎発	基本延泊代金
2名1室(ダブル)	29,400	29,000	47,800	26,600	25,100	26,300	38,800	5,500
2名1室(ツイン)	31,300	30,900	49,800	28,400	26,900	28,100	41,800	7,500
1名1室	38,600	38,200	57,800	35,700	34,200	35,700	48,800	13,000

■宿泊日別追加代金(基本旅行代金からの追加代金/おひとりさま1泊につき)

	A	B	C	D	E	F	G
3名1室	追加なし	1,000	1,000	1,500	3,000	5,000	7,000
2名1室(ダブル)	追加なし	1,000	1,000	1,500	3,000	5,000	7,000
2名1室(ツイン)	追加なし	1,000	1,000	2,000	3,000	5,000	7,000
1名1室	追加なし	1,500	2,500	3,000	5,000	7,000	10,500

宿泊日別追加代金カレンダー

月	日	水	木	金	土	日	月	日	水	木	金	土	日	月	日	水	木	金	土	日	月	日	水	木	金	土	日								
4月	29	30	31	1	2	3	4	5	6	7	8	9	10	11	12	13	14	15	16	17	18	19	20	21	22	23	24	25	26	27	28	29	30		
5月	1	2	3	4	5	6	7	8	9	10	11	12	13	14	15	16	17	18	19	20	21	22	23	24	25	26	27	28	29	30	31				
6月	1	2	3	4	5	6	7	8	9	10	11	12	13	14	15	16	17	18	19	20	21	22	23	24	25	26	27	28	29	30	31				
7月	1	2	3	4	5	6	7	8	9	10	11	12	13	14	15	16	17	18	19	20	21	22	23	24	25	26	27	28	29	30	31				
8月	1	2	3	4	5	6	7	8	9	10	11	12	13	14	15	16	17	18	19	20	21	22	23	24	25	26	27	28	29	30	31				
9月	1	2	3	4	5	6	7	8	9	10	11	12	13	14	15	16	17	18	19	20	21	22	23	24	25	26	27	28	29	30	31				
10月	1	2	3	4	5	6	7	8	9	10	11	12	13	14	15	16	17	18	19	20	21	22	23	24	25	26	27	28	29	30	31				

那覇 南西観光ホテル

牧志駅の真横! 国際通り沿いの立地で抜群のアクセス。1階にはコンビニも併設!



IN 15:00 OUT 10:00
客室 洋室
交通 ゆいレール「牧志駅」より徒歩1分
食事条件 食事なし
◆朝食付1,400円追加:和洋流バイキング(通常価格1,800円)

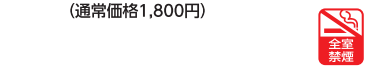

■基本旅行代金(お一人様)

2日間	茨城発	羽田発	札幌発	中部発	神戸発	福岡発	長崎発	基本延泊代金
2名1室(ダブル)	29,100	28,700	46,800	26,300	24,900	25,700	38,800	6,000
2名1室(ツイン)	31,500	31,100	49,800	28,600	27,200	28,300	41,800	8,000
1名1室	36,400	36,000	54,800	33,500	32,000	33,500	46,800	11,000

■宿泊日別追加代金(基本旅行代金からの追加代金/おひとりさま1泊につき)

	A	B	C	D	E	F	G	H
4名1室	追加なし	1,000	1,500	2,000	3,000	3,500	4,000	5,000
3名1室	追加なし	1,000	1,500	2,000	3,000	3,500	4,000	5,000
2名1室(ツイン)	追加なし	1,000	1,500	2,000	3,000	3,500	4,000	5,000
1名1室	追加なし	1,000	1,500	2,000	3,000	3,500	4,000	5,000

宿泊日別追加代金カレンダー

月	日	水	木	金	土	日	月	日	水	木	金	土	日	月	日	水	木	金	土	日	月	日	水	木	金	土	日
4月	29	30	31	1	2	3	4	5																			

1室あたり
Sクラスレンタカー1台付!



さらに! 広々空間で**大人**数の乗車にも対応!
7名乗りミニバン・WAKURAへのアップグレードもOK!
※追加代金はP2をご確認ください。



2026年3月29日出発~2026年10月24日帰着
P2・3「旅行代金の算出」方法と「フライト追加代金」を合わせてご覧ください。

那覇 COMMUNITY&SPA那覇セントラルホテル

美栄橋駅から徒歩5分と好立地ながら天然温泉を完備。国際通りまでも徒歩1分で観光に最適!



IN 15:00 OUT 11:00
客室 洋室(基本:イーストタワー)
交通 ゆいレール「美栄橋駅」より徒歩5分
送迎 美栄橋より無料送迎バス運行
(10:00~18:00、駅到着時連絡要)
食事条件 食事もなし◆朝食付1,000円追加:
和洋バイキング(通常価格1,980円)



■基本旅行代金(お一人様)(イーストタワー)

2日間	茨城発	羽田発	札幌発	中部発	神戸発	福岡発	長崎発	基本延泊代金
4~5名1室	30,900	30,500	48,800	28,000	26,600	27,400	40,800	8,000
3名1室	32,100	31,700	49,800	29,300	27,800	28,900	41,800	8,500
2名1室(ツイン)	33,200	32,800	51,800	30,300	28,900	30,000	42,800	9,500
1名1室	40,700	40,300	59,800	37,800	36,300	37,900	50,800	15,500

■宿泊日別追加代金(基本旅行代金からの追加代金/おひとりさま1泊につき)

	A	B	C	D	E	F	G	H
4~5名1室		1,000	1,500	2,000	3,000	4,000	8,000	10,500
3名1室	追加なし	1,000	1,500	2,000	3,000	4,500	8,500	11,000
2名1室(ツイン)		1,000	1,500	2,000	3,000	5,500	9,000	11,500
1名1室		1,000	1,500	2,000	3,000	9,000	13,000	15,500

■メインタワーへのアップグレード代金(おひとりさま1泊につき)

	A	B	C	D	E	F	G	H
4名1室	500	1,000	2,000	2,500	3,000	7,000	7,500	8,000
3名1室	1,500	2,000	3,000	3,500	4,000	7,500	8,000	8,500
2名1室(ツイン)	2,000	2,500	3,500	4,000	4,500	7,500	8,000	8,500
1名1室	4,500	5,000	6,000	6,500	7,000	10,000	11,000	13,500



天然温泉
「りっかりか湯」
コンセプトの異なる「業雲泉」と「桃源泉」が日替わりでお楽しみいただけます。10種類の豊富な温泉風呂に、3種類のサウナで1日の疲れをリフレッシュ!

◆おすすめポイント
★天然温泉「りっかりか湯」入浴券プレゼント(滞在中度でも利用可)
★女性の方に限り、レディースアメニティセットプレゼント(滞在中、1人1セット)
★オリジナルミネラルウォータープレゼント(滞在中、1人1本)



イーストタワー・スタンダードツイン
明るく爽やかな色調でリラックスを誘い、ミッドセンチュリー風のモダンデザインが目を惹かせてくれます。そんな洒落たカジュアル感にまさに「お部屋」感覚。のびやかな寛ぎと快適な眠りをお楽しみください。

メインタワー・パーティオツイン
大きな窓を設けた、明るく開放感あふれる客室。モダンな空間にビッドカラーを配し、遊び心を演出しています。広いテラスから沖縄の草花が彩るガーデンを眺め、リゾート気分をご満喫いただけます。

宿泊日別追加代金(基本旅行代金からの追加代金/おひとりさま1泊につき)

月	日	火	水	木	金	土	日	月	火	水	木	金	土	日	月	火	水	木	金	土	日	月	火	水	木	金	土	日								
4月	29	30	31	1	2	3	4	5	6	7	8	9	10	11	12	13	14	15	16	17	18	19	20	21	22	23	24	25	26	27	28	29	30	31		
5月																																				
6月																																				
7月																																				
8月																																				
9月																																				
10月																																				

那覇 琉球オリオンホテル 那覇国際通り

2025年10月リブランドオープン! 国際通りが目の前の好立地! 「旅の拠点」になるホテル



IN 15:00 OUT 11:00 客室 洋室
交通 ゆいレール「牧志駅」より徒歩3分
食事条件 食事もなし
 ◆朝食付2,500円追加:和洋buffe(通常価格2,500円)

◆おすすめポイント
★客室にミネラルウォーター、コーヒーマシンをご用意

■基本旅行代金(お一人様)

2日間	茨城発	羽田発	札幌発	中部発	神戸発	福岡発	長崎発	基本延泊代金
3名1室	32,400	32,000	50,800	29,500	28,100	29,200	41,800	8,500
2名1室(ツイン)	34,800	34,400	53,800	32,000	30,500	31,600	44,800	11,000
1名1室	46,700	46,300	64,800	43,800	42,300	43,800	56,800	21,000

■宿泊日別追加代金(基本旅行代金からの追加代金/おひとりさま1泊につき)

	A	B	C	D	E	F	G	H	I	J	K	L
3名1室	1,500	1,500	2,000	3,000	3,500	4,000	5,500	7,000	8,000	12,000	15,000	
2名1室(ツイン)	追加なし	1,500	2,000	3,000	3,500	4,000	5,000	6,000	7,500	9,000	13,000	15,500
1名1室		3,000	4,000	5,500	7,000	8,000	9,000	11,500	14,000	16,500	24,500	30,000

宿泊日別追加代金(基本旅行代金からの追加代金/おひとりさま1泊につき)

月	日	火	水	木	金	土	日	月	火	水	木	金	土	日	月	火	水	木	金	土	日	月	火	水	木	金	土	日								
4月	29	30	31	1	2	3	4	5	6	7	8	9	10	11	12	13	14	15	16	17	18	19	20	21	22	23	24	25	26	27	28	29	30	31		
5月																																				
6月																																				
7月																																				
8月																																				
9月																																				
10月																																				

那覇 ハイアットリージェンシー 那覇 沖縄

非日常を思わせる都会のリゾート、閑静でありながら利便性にも優れたロケーション。



IN 15:00 OUT 11:00
客室 洋室(ツインルーム・28㎡)
交通 ゆいレール「牧志駅」より徒歩7分
食事条件 食事もなし
 ◆朝食付1,500円追加:和洋バイキング(通常価格2,860円)

早割90
おひとり様1泊1,000円割引

■基本旅行代金(お一人様)

2日間	茨城発	羽田発	札幌発	中部発	神戸発	福岡発	長崎発	基本延泊代金
2名1室(ツイン)	42,200	41,800	60,800	39,300	37,900	38,900	51,800	18,500
1名1室	61,200	60,700	79,800	58,200	56,700	58,300	70,800	34,500

■宿泊日別追加代金(基本旅行代金からの追加代金/おひとりさま1泊につき)

	A	B	C	D	E	F	G	H	I
2名1室(ツイン)	追加なし	1,500	3,000	4,000	5,500	9,500	12,000	13,500	15,000
1名1室		3,000	5,500	8,000	11,000	21,500	24,000	26,500	29,500

宿泊日別追加代金(基本旅行代金からの追加代金/おひとりさま1泊につき)

月	日	火	水	木	金	土	日	月	火	水	木	金	土	日	月	火	水	木	金	土	日	月	火	水	木	金	土	日							
4月	29	30	31	1	2	3	4	5	6	7	8	9	10	11	12	13	14	15	16	17	18	19	20	21	22	23	24	25	26	27	28	29	30	31	
5月																																			
6月																																			
7月																																			
8月																																			
9月																																			
10月																																			

那覇 ヒューイットリゾート那覇

バラエティ豊かな朝食buffeが人気。屋上にはインフィニティプール(別料金)を完備。



IN 15:00 OUT 11:00
客室 洋室
交通 ゆいレール「安里駅」より徒歩3分
食事条件 朝食付:和洋琉buffe



■基本旅行代金(お一人様)

2日間	茨城発	羽田発	札幌発	中部発	神戸発	福岡発	長崎発	基本延泊代金
3名1室	34,100	33,700	51,800	31,200	29,800	30,900	43,800	10,500
2名1室(ツイン)	35,800	35,400	53,800	32,900	31,500	32,500	45,800	12,000
1名1室	44,100	43,600	62,800	41,100	39,600	41,200	53,800	18,500

■宿泊日別追加代金(基本旅行代金からの追加代金/おひとりさま1泊につき)

	A	B	C	D	E	F	G	H
3名1室		1,500	3,000	3,500	4,500	6,000	7,500	8,500
2名1室(ツイン)	追加なし	1,500	3,000	4,000	5,500	6,500	8,000	9,000
1名1室		3,000	5,500	8,000	10,500	13,000	15,500	18,000

宿泊日別追加代金(基本旅行代金からの追加代金/おひとりさま1泊につき)

月	日	火	水	木	金	土	日	月	火	水	木	金	土	日	月	火	水	木	金	土	日	月	火	水	木	金	土	日						
4月	29	30	31	1	2	3	4	5	6	7	8	9	10	11	12	13	14	15	16	17	18	19	20	21	22	23	24	25	26	27	28	29	30	31

1室あたり
Sクラスレンタカー1台付!



さらに! 広々空間で大人数の乗車にも対応!
7名乗りミニバン・WAKUのアップグレードもOK!
※追加代金はP2をご確認ください。



2026年3月29日出発~2026年10月24日帰着

P2・3「旅行代金の算出」方法と「フライト追加代金」を合わせてご覧ください。

那覇 ダブルツリー by ヒルトン那覇首里城

古都・首里の丘の上に建つ、那覇市内最大級の屋外プールなどファミリーにも人気のリゾートホテル

IN 15:00 OUT 11:00 客室 洋室
交通 那覇空港より車で約30分
食事条件 食事なし◆朝食付2,000円追加：和洋バイキング(通常価格2,550円)

おすすめポイント
★ダブルツリー特製チョコチップクッキーをプレゼント



観光に便利な立地
那覇空港から車で約30分。那覇インターチェンジから車で10分。首里城守礼門へは徒歩13分。国際通りまで車で約10分。静かな首里に居ながらアクセスが便利なロケーションです。



那覇市内最大級の屋外「ガーデンプール」
南国らしい木々や花々に囲まれ、都会にいなながらもまるでオアシスのような空間。子供向けプールは水深65センチメートルと家族旅行でも思いっきり楽しめます。



お子様へのおもてなし
ファミリーのみならず安心してご滞在いただけるよう、ベビーベッド、ベビーガード、その他ベビーアイテム、またお子様用のアメニティが充実。

宿泊日別追加代金(お一人様)	4月	5月	6月	7月	8月	9月	10月	4月	5月	6月	7月	8月	9月	10月	4月	5月	6月	7月	8月	9月	10月	4月	5月	6月	7月	8月	9月	10月	4月	5月	6月	7月	8月	9月	10月	4月	5月	6月	7月	8月	9月	10月	4月	5月	6月	7月	8月	9月	10月																					
2日間	A	A	A	A	A	A	A	B	B	B	B	B	B	B	C	C	C	C	C	C	C	D	D	D	D	D	D	D	E	E	E	E	E	E	E	F	F	F	F	F	F	F	G	G	G	G	G	G	G	H	H	H	H	H	H	H	I	I	I	I	I	I	I	J	J	J	J	J	J	J

ツインコンパクトルーム



ホテル客室の最上階19階に位置。窓から望む景色をお楽しみください。スペースを最大限に活かすための工夫が詰まった機能的空間と琉球文化と和モダンの融合したコンテンポラリーなデザインが特徴。

■基本旅行代金(お一人様) ※ツインコンパクトルーム

2日間	茨城発	羽田発	札幌発	中部発	神戸発	福岡発	長崎発	基本宿泊代金
2名1室(ツイン)	30,700	30,300	49,800	27,900	26,400	27,600	40,800	8,000
1名1室	40,300	39,900	58,800	37,400	35,900	37,500	50,800	16,000

■宿泊日別追加代金(基本旅行代金からの追加代金/おひとりさま1泊につき)

	A	B	C	D	E	F	G	H	I	J
2名1室(ツイン)	追加なし	1,000	1,500	2,000	4,000	5,000	6,500	9,000	10,500	11,500
1名1室	追加なし	1,500	3,000	4,000	7,500	10,000	13,000	18,000	20,500	23,000

ツインルーム



5~11階に位置するツインルーム。スペースを最大限に活かすための工夫が詰まった設計により、4名までご利用可能なゆとりとしたベッドスペースを確保。壁掛けの40インチのテレビや、メイク用の鏡、パネージラックが一体型化した機能的デスクにより、すっきりゆとりとした客室が特徴です。

■基本旅行代金(お一人様) ※ツインルーム

2日間	茨城発	羽田発	札幌発	中部発	神戸発	福岡発	長崎発	基本宿泊代金
4名1室	29,000	28,600	46,800	26,100	24,700	25,500	38,800	6,000
3名1室	30,200	29,800	47,800	27,300	25,900	27,000	39,800	6,500
2名1室(ツイン)	31,400	31,000	49,800	28,500	27,100	28,200	41,800	8,000
1名1室	41,700	41,300	60,800	38,700	37,200	38,800	51,800	16,000

■宿泊日別追加代金(基本旅行代金からの追加代金/おひとりさま1泊につき)

	A	B	C	D	E	F	G	H	I	J
4名1室	追加なし	1,000	1,500	2,000	3,000	3,000	3,500	5,500	6,500	8,000
3名1室	追加なし	1,000	1,500	2,000	3,500	4,000	4,500	7,500	8,500	10,000
2名1室(ツイン)	追加なし	1,000	1,500	2,000	4,000	5,000	6,500	9,000	10,500	11,500
1名1室	追加なし	1,500	3,000	4,000	7,500	10,000	13,000	18,000	20,500	23,000

那覇 ザ ロイヤルパークホテル アイコニック 那覇

2026年1月新規オープン! ゆいレール「県庁前駅」に隣接し、観光の拠点に最適な立地!



IN 15:00 OUT 11:00
客室 洋室(スーペリアツイン)
交通 ゆいレール「県庁前駅」より徒歩2分
食事条件 食事なし
◆朝食付3,800円追加：
和洋バイキング(通常価格3,850円)

早割90
お一人様1泊あたり
1,000円割引

■基本旅行代金(お一人様)

2日間	茨城発	羽田発	札幌発	中部発	神戸発	福岡発	長崎発	基本宿泊代金
3名1室	37,500	37,100	54,800	34,600	33,200	34,200	46,800	13,500
2名1室(ツイン)	40,100	39,600	58,800	37,200	35,700	36,700	49,800	16,500
1名1室	59,500	59,100	77,800	56,600	55,100	56,600	68,800	33,000

■宿泊日別追加代金(基本旅行代金からの追加代金/おひとりさま1泊につき)

	A	B	C	D	E	F	G
3名1室	追加なし	1,500	3,000	5,000	7,500	11,000	14,000
2名1室(ツイン)	追加なし	2,000	4,000	6,500	10,500	15,000	18,500
1名1室	追加なし	4,000	8,000	13,000	20,000	28,500	35,000

宿泊日別追加代金(お一人様)	4月	5月	6月	7月	8月	9月	10月	4月	5月	6月	7月	8月	9月	10月	4月	5月	6月	7月	8月	9月	10月	4月	5月	6月	7月	8月	9月	10月	4月	5月	6月	7月	8月	9月	10月	4月	5月	6月	7月	8月	9月	10月	4月	5月	6月	7月	8月	9月	10月																					
2日間	A	A	A	A	A	A	A	B	B	B	B	B	B	B	C	C	C	C	C	C	C	D	D	D	D	D	D	D	E	E	E	E	E	E	E	F	F	F	F	F	F	F	G	G	G	G	G	G	G	H	H	H	H	H	H	H	I	I	I	I	I	I	I	J	J	J	J	J	J	J

那覇 ノホテル沖縄那覇

沖縄の植物をテーマにした客室や市内を一望できるインフィニティプールを完備。



IN 15:00 OUT 11:00 客室 洋室
交通 ゆいレール「安里駅」より徒歩18分
食事条件 食事なし
◆朝食付2,500円追加：和洋琉ブッフェ(通常価格2,800円)

おすすめポイント
★インフィニティプール無料
★スポーツジム無料 ★キッズクラブ無料

■基本旅行代金(お一人様)

2日間	茨城発	羽田発	札幌発	中部発	神戸発	福岡発	長崎発	基本宿泊代金
4名1室	27,700	27,300	46,800	24,800	23,400	24,300	36,800	4,500
3名1室	28,300	27,900	46,800	25,400	23,900	25,100	37,800	4,500
2名1室(ツイン)	30,000	29,600	48,800	27,100	25,600	26,800	39,800	6,500
1名1室	37,400	37,000	55,800	34,500	33,000	34,500	47,800	12,000

■宿泊日別追加代金(基本旅行代金からの追加代金/おひとりさま1泊につき)

	A	B	C	D	E	F	G	H	I	J	K	L	M
4名1室	追加なし	1,000	1,500	3,500	4,000	4,500	5,500	6,000	7,500	8,500	11,000	13,500	17,500
3名1室	追加なし	1,000	1,500	3,000	3,500	4,000	4,500	5,500	6,500	8,000	10,500	13,000	17,000
2名1室(ツイン)	追加なし	1,000	1,500	3,000	3,500	4,000	4,500	5,500	6,500	8,000	10,500	13,000	17,000
1名1室	追加なし	1,500	3,000	5,500	6,500	8,000	9,000	10,500	13,000	15,500	20,500	26,000	33,500

宿泊日別追加代金(お一人様)	4月	5月	6月	7月	8月	9月	10月	4月	5月	6月	7月	8月	9月	10月	4月	5月	6月	7月	8月	9月	10月	4月	5月	6月	7月	8月	9月	10月	4月	5月	6月	7月	8月	9月	10月	4月	5月	6月	7月	8月	9月	10月																												
2日間	A	A	A	A	A	A	A	B	B	B	B	B	B	B	C	C	C	C	C	C	C	D	D	D	D	D	D	D	E	E	E	E	E	E	E	F	F	F	F	F	F	F	G	G	G	G	G	G	G	H	H	H	H	H	H	H	I	I	I	I	I	I	I	J	J	J	J	J	J	J

那覇 沖縄ハーバービューホテル

那覇の中心部にいながら優雅な滞在が叶う、沖縄随一の歴史を語るシティリゾート。



IN 14:00 OUT 11:00
客室 洋室
交通 ゆいレール「旭橋駅」より徒歩10分
食事条件 食事なし◆朝食付2,500円追加：
和洋琉ビュッフェ(通常価格3,600円)

早割90
お一人様1泊あたり
1,000円割引

■基本旅行代金(お一人様)

2日間	茨城発	羽田発	札幌発	中部発	神戸発	福岡発	長崎発	基本宿泊代金
4名1室	31,800	31,400	49,800	28,900	27,500	28,200	40,800	8,500
3名1室	33,700	33,300	51,800	30,900	29,400	30,500	42,800	10,000
2名1室(ツイン)	35,500	35,100	53,800	32,600	31,200	32,300	45,800	12,000
1名1室	50,200	49,700	68,800	47,200	45,700	47,300	59,800	24,000

■宿泊日別追加代金(基本旅行代金からの追加代金/おひとりさま1泊につき)

	A	B	C	D	E	F	G	H	I	J
4名1室	追加なし	1,000	1,500	3,500	5,500	8,000	11,000	11,000	11,000	13,500
3名1室	追加なし	1,000	1,500	4,000	7,000	9,500	12,000	13,500	15,000	17,500
2名1室(ツイン)	追加なし	1,500	3,000	5,500	8,000	11,000	13,500	16,000	18,500	21,500
1名1室	追加なし	3,000	4,000	9,500	15,000	20,000	25,500	30,500	36,000	41,000

宿泊日別追加代金(お一人様)	4月	5月	6月	7月	8月	9月	10月	4月	5月	6月	7月	8月	9月	10月	4月	5月	6月	7月	8月	9月	10月	4月	5月	6月	7月	8月	9月	10月	4月	5月	6月	7月	8月	9月	10月	4月	5月	6月	7月	8月	9月	10月																												
2日間	A	A	A	A	A	A	A	B	B	B	B	B	B	B	C	C	C	C	C	C	C	D	D	D	D	D	D	D	E	E	E	E	E	E	E	F	F	F	F	F	F	F	G	G	G	G	G	G	G	H	H	H	H	H	H	H	I	I	I	I	I	I	I	J	J	J	J	J	J	J

那覇 ホテルブライオン那覇

従来のビジネスホテルという概念を超えた、ハイグレード&リーズナブルな都市型ホテル。



IN 15:00 OUT 10:00
客室 洋室 ※セミダブル(2名1室・1ベッド)の
ベッド幅は123cm
交通 ゆいレール「美栄橋駅」より徒歩10分
食事条件 食事なし

おすすめポイント
★レンタルコミック無料
★レイトチェックアウト(11:00)

■基本旅行代金(お一人様)

2日間	茨城発	羽田発	札幌発	中部発	神戸発	福岡発	長崎発	基本宿泊代金
2名1室(セミダブル)	29,500	29,100	47,800	26,600	25,200	26,300	39,800	6,000
1名1室	35,000	34,600	53,800	32,100	30,600	32,100	44,800	9,500

■宿泊日別追加代金(基本旅行代金からの追加代金/おひとりさま1泊につき)

	A	B	C
2名1室(セミダブル)	追加なし	1,000	1,500
1名1室	追加なし	1,000	1,500

宿泊日別追加代金(お一人様)	4月	5月	6月	7月	8月	9月	10月	4月	5月	6月	7月	8月	9月	10月	4月	
----------------	----	----	----	----	----	----	-----	----	----	----	----	----	----	-----	----	--

1室あたり
Sクラスレンタカー1台付!



5日1回 広々空間で大人数の乗車にも対応!
7名乗りミニバン・WAKUクラスへのアップグレードもOK!
※追加代金はP2をご確認ください。



2026年3月29日出発~2026年10月24日帰着

P2・P3「旅行代金の算出」方法と「フライト追加代金」を合わせてご覧ください。

那覇 GRGホテル那覇

ハイグレード&リーズナブルなビジネスホテル。周辺には飲食店が多く滞在の拠点に最適!



IN 15:00 OUT 10:00
客室 洋室 ※ダブル(2名1室・1ベッド)のベッド幅は140cm
交通 ゆいレール「美栄橋駅」より徒歩10分
食事条件 食事なし
◆朝食付1,000円追加:
和洋バイキング(通常価格1,600円)

■基本旅行代金(お一人様)

2日間	茨城発	羽田発	札幌発	中部発	神戸発	福岡発	長崎発	基本延泊代金
3名1室	29,100	28,700	47,800	26,200	24,700	26,300	38,800	5,000
2名1室(ダブル)	28,000	27,600	46,800	25,100	23,600	24,800	37,800	4,500
2名1室(ツイン)	31,200	30,700	49,800	28,200	26,700	28,300	41,800	6,500
1名1室	33,800	33,300	52,800	30,700	29,200	30,800	43,800	7,500

■宿泊日別追加代金(基本旅行代金からの追加代金/おひとりさま1泊につき)

	A	B	C	D
3名1室	追加なし	1,000	1,500	2,000
2名1室(ダブル)	追加なし	1,000	1,500	2,000
2名1室(ツイン)	追加なし	1,000	1,500	2,000
1名1室	追加なし	1,000	1,500	2,000

宿泊日別追加代金カレンダー	4月	5月	6月	7月	8月	9月	10月																													
日	29	30	31	1	2	3	4	5	6	7	8	9	10	11	12	13	14	15	16	17	18	19	20	21	22	23	24	25	26	27	28	29	30	31		
月	A	A	A	A	A	A	A	A	A	A	A	A	A	A	A	A	A	A	A	A	A	A	A	A	A	A	A	A	A	A	A	A	A	A		
火	B	B	B	B	B	B	B	B	B	B	B	B	B	B	B	B	B	B	B	B	B	B	B	B	B	B	B	B	B	B	B	B	B	B	B	
水	C	C	C	C	C	C	C	C	C	C	C	C	C	C	C	C	C	C	C	C	C	C	C	C	C	C	C	C	C	C	C	C	C	C	C	
木	D	D	D	D	D	D	D	D	D	D	D	D	D	D	D	D	D	D	D	D	D	D	D	D	D	D	D	D	D	D	D	D	D	D	D	
金	E	E	E	E	E	E	E	E	E	E	E	E	E	E	E	E	E	E	E	E	E	E	E	E	E	E	E	E	E	E	E	E	E	E	E	
土	F	F	F	F	F	F	F	F	F	F	F	F	F	F	F	F	F	F	F	F	F	F	F	F	F	F	F	F	F	F	F	F	F	F	F	F
日	G	G	G	G	G	G	G	G	G	G	G	G	G	G	G	G	G	G	G	G	G	G	G	G	G	G	G	G	G	G	G	G	G	G	G	G

那覇 ホテルロコイン沖縄

国際通りやオフィス街・繁華街にも近く観光やビジネスにも便利。



IN 14:00 OUT 11:00
客室 洋室
※セミダブル(2名1室・1ベッド)のベッド幅は120cm
交通 ゆいレール「県庁前駅」より徒歩12分
食事条件 食事なし
◆朝食付1,400円追加:
和琉バイキング(通常価格1,500円)

■基本旅行代金(お一人様)

2日間	茨城発	羽田発	札幌発	中部発	神戸発	福岡発	長崎発	基本延泊代金
2名1室(セミダブル)	29,100	28,700	47,800	26,200	24,700	25,900	38,800	5,500
1名1室	34,100	33,700	52,800	31,200	29,700	31,200	43,800	9,000

■宿泊日別追加代金(基本旅行代金からの追加代金/おひとりさま1泊につき)

	A	B	C	D	E	F	G	H	I
2名1室(セミダブル)	追加なし	500	500	1,000	1,000	1,500	1,500	2,000	2,000
1名1室	追加なし	500	1,000	1,500	2,000	2,500	3,000	3,500	4,000

宿泊日別追加代金カレンダー	4月	5月	6月	7月	8月	9月	10月
日	A	A	A	A	A	A	A
月	B	B	B	B	B	B	B
火	C	C	C	C	C	C	C
水	D	D	D	D	D	D	D
木	E	E	E	E	E	E	E
金	F	F	F	F	F	F	F
土	G	G	G	G	G	G	G
日	H	H	H	H	H	H	H

那覇 ホテルタイラ

沖縄で最も古いビジネスホテル。古き良きをモットーに温かみのある館内。



IN 15:00 OUT 11:00
客室 洋室 ※セミダブル(2名1室・1ベッド)のベッド幅は120cm
交通 ゆいレール「県庁前駅」より徒歩10分
食事条件 食事なし

■基本旅行代金(お一人様)

2日間	茨城発	羽田発	札幌発	中部発	神戸発	福岡発	長崎発	基本延泊代金
2名1室(セミダブル)	28,100	27,700	46,800	25,200	23,700	25,300	38,800	4,000
2名1室(ツイン)	29,300	28,900	48,800	26,300	24,800	26,300	39,800	4,500
1名1室	32,500	32,100	51,800	29,500	28,000	29,600	42,800	6,500

■宿泊日別追加代金(基本旅行代金からの追加代金/おひとりさま1泊につき)

	A	B	C	D
2名1室(セミダブル)	追加なし	500	1,000	2,000
2名1室(ツイン)	追加なし	500	1,000	2,000
1名1室	追加なし	500	1,000	2,000

宿泊日別追加代金カレンダー	4月	5月	6月	7月	8月	9月	10月
日	A	A	A	A	A	A	A
月	B	B	B	B	B	B	B
火	C	C	C	C	C	C	C
水	D	D	D	D	D	D	D
木	E	E	E	E	E	E	E
金	F	F	F	F	F	F	F
土	G	G	G	G	G	G	G
日	H	H	H	H	H	H	H

那覇 ラ・ジェント・ホテル沖縄那覇

那覇でNo.1の高さを誇る17階の「ROOFTOPラウンジ」を備えたアーバンリゾートホテル。

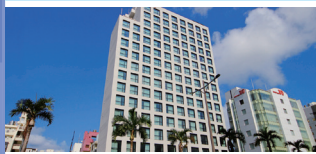

IN 15:00 OUT 11:00
客室 洋室 ※4名1室はファミリーツイン(二段ベッド)利用、ダブル(2名1室・1ベッド)のベッド幅は154cm
交通 ゆいレール「美栄橋駅」より徒歩8分
食事条件 食事なし

■基本旅行代金(お一人様)

2日間	茨城発	羽田発	札幌発	中部発	神戸発	福岡発	長崎発	基本延泊代金
4名1室	30,400	30,000	47,800	27,600	26,200	27,000	39,800	7,500
3名1室	31,700	31,300	49,800	28,900	27,400	28,500	40,800	8,000
2名1室(ダブル)	32,200	31,800	50,800	29,300	27,800	29,000	41,800	8,500
2名1室(ツイン)	33,500	33,100	51,800	30,600	29,200	30,300	43,800	10,000
1名1室	41,200	40,800	59,800	38,300	36,800	38,300	50,800	15,500

■宿泊日別追加代金(基本旅行代金からの追加代金/おひとりさま1泊につき)

	A	B	C	D	E	F	G	H	I	J
4名1室	追加なし	1,000	1,500	2,000	3,000	3,500	4,000	9,000	10,000	12,000
3名1室	追加なし	1,000	1,500	2,000	3,000	3,500	4,000	5,500	7,000	9,000
2名1室(ダブル)	追加なし	1,000	1,500	2,000	3,000	3,500	4,000	5,500	7,000	9,000
2名1室(ツイン)	追加なし	1,000	1,500	2,000	3,000	3,500	4,000	5,500	7,000	9,000
1名1室	追加なし	1,500	3,000	4,000	5,500	7,000	8,000	11,000	13,500	17,500

宿泊日別追加代金カレンダー	4月	5月	6月	7月	8月	9月	10月
日	A	A	A	A	A	A	A
月	B	B	B	B	B	B	B
火	C	C	C	C	C	C	C
水	D	D	D	D	D	D	D
木	E	E	E	E	E	E	E
金	F	F	F	F	F	F	F
土	G	G	G	G	G	G	G
日	H	H	H	H	H	H	H

那覇 Hotel Cocktail Stay Naha

2021年4月オープン!カクテルカラーに彩られた客室やラウンジを完備



IN 15:00 OUT 11:00
客室 洋室 ※ダブル(2名1室・1ベッド)のベッド幅は140cm
交通 ゆいレール「県庁前駅」より徒歩12分
食事条件 食事なし

★おすすめポイント★

★宿泊者様限定の無料ラウンジサービス
(ソフトドリンク&軽食を提供、12:00~21:00)
※バータイム(18:00~21:00)の混雑時には、ご利用できない場合もございます。

■基本旅行代金(お一人様)

2日間	茨城発	羽田発	札幌発	中部発	神戸発	福岡発	長崎発	基本延泊代金
2名1室(ダブル)	28,900	28,500	47,800	26,100	24,600	25,800	38,800	5,500
2名1室(ツイン)	28,900	28,500	47,800	26,100	24,600	25,800	38,800	5,500
1名1室	35,000	34,600	53,800	32,100	30,600	32,100	44,800	10,000

■宿泊日別追加代金(基本旅行代金からの追加代金/おひとりさま1泊につき)

	A	B	C	D	E	F	G	H
2名1室(ダブル)	追加なし	1,500	3,000	3,500	4,500	6,500	8,000	10,500
2名1室(ツイン)	追加なし	1,500	3,000	3,500	4,500	6,500	8,000	10,500
1名1室	追加なし	2,000	4,000	6,000	9,000	12,500	15,500	20,500

宿泊日別追加代金カレンダー	4月	5月	6月	7月	8月	9月	10月
日	A	A	A	A	A	A	A
月	B	B	B	B	B	B	B
火	C	C	C	C	C	C	C
水	D	D	D	D	D	D	D
木	E	E	E	E	E	E	E
金	F	F	F	F	F	F	F
土	G	G	G	G	G	G	G
日	H	H	H	H	H	H	H

那覇 ホテルピースランドクミ

全客室にベランダ・ミニキッチン・洗濯機を設置。長期滞在にも便利なコンドミニアム型ホテル。



IN 15:00 OUT 11:00
客室 洋室 ※ダブル(2名1室・1ベッド)のベッド幅は140cm
交通 ゆいレール「県庁前駅」より徒歩5分
食事条件 食事なし

■基本旅行代金(お一人様)

2日間	茨城発	羽田発	札幌発	中部発	神戸発	福岡発	長崎発	基本延泊代金
2名1室(ダブル)	30,100	29,700	48,800	27,200	25,800	26,900	39,800	6,000
2名1室(ツイン)	30,700	30,300	49,800	27,900	26,400	27,600	40,800	6,500
1名1室	34,500	34,100	53,800	31,600	30,100	31,600	44,800	8,500

■宿泊日別追加代金(基本旅行代金からの追加代金/おひとりさま1泊につき)

	A	B	C	D
2名1室(ダブル)	追加なし	1,000	1,500	

1室あたり Sクラスレンタカー1台!

5色! 広々空間で**大人数の乗車にも対応!**
7名乗りミニバン・WAKラスへのアップグレードもOK!
※追加代金はP2をご確認ください。

2026年3月29日出発~2026年10月24日帰着

P2・3「旅行代金の算出」方法と「フライト追加代金」を合わせてご覧ください。

那覇 ギャ・ナハテラス

那覇の新都心に位置し、利便性を兼ね備えた南国を感じさせる都会の隠れ家的ラグジュアリーリゾート。

IN 12:00 OUT 12:00 客室 洋室(デラックスツイン・35㎡)
交通 ゆいレール「おもろまち駅」より徒歩15分
食事条件 朝食付:洋食セットメニュー ※前日までの予約制で和定食も可能

おすすめポイント
★ウエルカムドリンク サービス
★朝食は「マロード」でのアフタヌーンティーにも変更OK
★ジム、屋外プール(季節営業)を滞在期間中無料でご利用OK
★系列ホテル「ギャ・セナテラス」のビーチやプールなどの施設も無料でOKご利用

■基本旅行代金(お一人様)

2日間	茨城発	羽田発	札幌発	中部発	神戸発	福岡発	長崎発	基本延泊代金
3名1室	43,000	42,600	60,800	40,100	38,700	39,700	51,800	19,000
2名1室(ツイン)	45,000	44,600	62,800	42,100	40,700	41,600	54,800	21,000
1名1室	65,100	64,600	82,800	62,100	60,600	62,200	74,800	38,500

■宿泊日別追加代金(基本旅行代金からの追加代金/おひとりさま1泊につき)

	A	B	C	D	E	F	G	H
3名1室	追加なし	1,500	2,500	3,000	6,000	7,000	8,000	9,000
2名1室(ツイン)	追加なし	2,000	3,500	4,500	8,500	10,000	12,000	13,500
1名1室	追加なし	3,500	7,000	8,500	17,000	20,000	24,000	27,000

宿泊日別追加代金カレンダー

月	日	水	木	金	土	日	月	日	水	木	金	土	日	月	日	水	木	金	土	日	月	日	水	木	金	土	日												
4月	29	30	31	1	2	3	4	5	6	7	8	9	10	11	12	13	14	15	16	17	18	19	20	21	22	23	24	25	26	27	28	29	30	31					
5月				1	2	3	4	5	6	7	8	9	10	11	12	13	14	15	16	17	18	19	20	21	22	23	24	25	26	27	28	29	30	31					
6月					1	2	3	4	5	6	7	8	9	10	11	12	13	14	15	16	17	18	19	20	21	22	23	24	25	26	27	28	29	30	31				
7月						1	2	3	4	5	6	7	8	9	10	11	12	13	14	15	16	17	18	19	20	21	22	23	24	25	26	27	28	29	30	31			
8月							1	2	3	4	5	6	7	8	9	10	11	12	13	14	15	16	17	18	19	20	21	22	23	24	25	26	27	28	29	30	31		
9月								1	2	3	4	5	6	7	8	9	10	11	12	13	14	15	16	17	18	19	20	21	22	23	24	25	26	27	28	29	30	31	
10月									1	2	3	4	5	6	7	8	9	10	11	12	13	14	15	16	17	18	19	20	21	22	23	24	25	26	27	28	29	30	31

那覇 グランドキャビンホテル那覇小禄

男女フロア別、全室キャビンタイプの客室。ラウンジには約1,000冊のコミックをご用意。

IN 15:00 OUT 10:00
客室 洋室(男女別、シャワールーム・トイレ共用)
交通 ゆいレール「赤嶺駅」より徒歩3分
食事条件 朝食付:お茶漬けビュッフェ

■基本旅行代金(お一人様)

2日間	茨城発	羽田発	札幌発	中部発	神戸発	福岡発	長崎発	基本延泊代金
1名1室	32,500	32,000	51,800	29,500	28,000	29,600	42,800	7,000

■宿泊日別追加代金(基本旅行代金からの追加代金/おひとりさま1泊につき)

	A	B	C
1名1室	追加なし	500	1,000

宿泊日別追加代金カレンダー

月	日	水	木	金	土	日	月	日	水	木	金	土	日	月	日	水	木	金	土	日	月	日	水	木	金	土	日												
4月	29	30	31	1	2	3	4	5	6	7	8	9	10	11	12	13	14	15	16	17	18	19	20	21	22	23	24	25	26	27	28	29	30	31					
5月				1	2	3	4	5	6	7	8	9	10	11	12	13	14	15	16	17	18	19	20	21	22	23	24	25	26	27	28	29	30	31					
6月					1	2	3	4	5	6	7	8	9	10	11	12	13	14	15	16	17	18	19	20	21	22	23	24	25	26	27	28	29	30	31				
7月						1	2	3	4	5	6	7	8	9	10	11	12	13	14	15	16	17	18	19	20	21	22	23	24	25	26	27	28	29	30	31			
8月							1	2	3	4	5	6	7	8	9	10	11	12	13	14	15	16	17	18	19	20	21	22	23	24	25	26	27	28	29	30	31		
9月								1	2	3	4	5	6	7	8	9	10	11	12	13	14	15	16	17	18	19	20	21	22	23	24	25	26	27	28	29	30	31	
10月									1	2	3	4	5	6	7	8	9	10	11	12	13	14	15	16	17	18	19	20	21	22	23	24	25	26	27	28	29	30	31

那覇 HOTEL StORK 那覇新都心

アクセス良好でリーズナブルな、天井が約4mの全室個室ロフトタイプの新感覚ホテル。

※未就学児は宿泊いただけません。

IN 15:00 OUT 10:00
客室 洋室 ※セミダブル(2名1室・1ベッド)のベッド幅は120cm(ロフトベッドのお部屋となります)
交通 ゆいレール「おもろまち駅」より徒歩10分
食事条件 食事なし

おすすめポイント
★軽食、ドリンクバー無料
★コミック(漫画)5万冊以上設置読み放題

■基本旅行代金(お一人様)

2日間	茨城発	羽田発	札幌発	中部発	神戸発	福岡発	長崎発	基本延泊代金
2名1室(セミダブル)	25,800	25,800	43,800	21,800	21,800	21,800	35,800	3,500
1名1室	30,400	30,000	49,800	27,500	26,000	27,500	40,800	5,000

■宿泊日別追加代金(基本旅行代金からの追加代金/おひとりさま1泊につき)

	A	B	C	D	E	F
2名1室(セミダブル)	追加なし	1,000	1,000	1,500	1,500	2,000
1名1室	追加なし	1,500	2,500	3,500	4,500	5,000

宿泊日別追加代金カレンダー

月	日	水	木	金	土	日	月	日	水	木	金	土	日	月	日	水	木	金	土	日	月	日	水	木	金	土	日												
4月	29	30	31	1	2	3	4	5	6	7	8	9	10	11	12	13	14	15	16	17	18	19	20	21	22	23	24	25	26	27	28	29	30	31					
5月				1	2	3	4	5	6	7	8	9	10	11	12	13	14	15	16	17	18	19	20	21	22	23	24	25	26	27	28	29	30	31					
6月					1	2	3	4	5	6	7	8	9	10	11	12	13	14	15	16	17	18	19	20	21	22	23	24	25	26	27	28	29	30	31				
7月						1	2	3	4	5	6	7	8	9	10	11	12	13	14	15	16	17	18	19	20	21	22	23	24	25	26	27	28	29	30	31			
8月							1	2	3	4	5	6	7	8	9	10	11	12	13	14	15	16	17	18	19	20	21	22	23	24	25	26	27	28	29	30	31		
9月								1	2	3	4	5	6	7	8	9	10	11	12	13	14	15	16	17	18	19	20	21	22	23	24	25	26	27	28	29	30	31	
10月									1	2	3	4	5	6	7	8	9	10	11	12	13	14	15	16	17	18	19	20	21	22	23	24	25	26	27	28	29	30	31

那覇 ホテルグランビュー沖縄

ゆいレール「赤嶺駅」に隣接。那覇空港へは1駅3分とアクセスは抜群!

IN 15:00 OUT 10:00
客室 洋室 ※セミダブル(2名1室・1ベッド)のベッド幅は140cm
交通 ゆいレール「赤嶺駅」より徒歩1分
送迎 ホテルグランビュー沖縄→那覇空港(降車のみ)送迎バス運行
食事条件 朝食付:和洋バイキング

■基本旅行代金(お一人様)

2日間	茨城発	羽田発	札幌発	中部発	神戸発	福岡発	長崎発	基本延泊代金
2名1室(セミダブル)	30,000	29,600	48,800	27,100	25,600	26,800	39,800	6,500
1名1室	35,400	35,000	53,800	32,500	31,000	32,500	45,800	10,000

■宿泊日別追加代金(基本旅行代金からの追加代金/おひとりさま1泊につき)

	A	B	C	D
2名1室(セミダブル)	追加なし	1,000	1,500	2,000
1名1室	追加なし	1,000	1,500	2,000

宿泊日別追加代金カレンダー

月	日	水	木	金	土	日	月	日	水	木	金	土	日	月	日	水	木	金	土	日	月	日	水	木	金	土	日												
4月	29	30	31	1	2	3	4	5	6	7	8	9	10	11	12	13	14	15	16	17	18	19	20	21	22	23	24	25	26	27	28	29	30	31					
5月				1	2	3	4	5	6	7	8	9	10	11	12	13	14	15	16	17	18	19	20	21	22	23	24	25	26	27	28	29	30	31					
6月					1	2	3	4	5	6	7	8	9	10	11	12	13	14	15	16	17	18	19	20	21	22	23	24	25	26	27	28	29	30	31				
7月						1	2	3	4	5	6	7	8	9	10	11	12	13	14	15	16	17	18	19	20	21	22	23	24	25	26	27	28	29	30	31			
8月							1	2	3	4	5	6	7	8	9	10	11	12	13	14	15	16	17	18	19	20	21	22	23	24	25	26	27	28	29	30	31		
9月								1	2	3	4	5	6	7	8	9	10	11	12	13	14	15	16	17	18	19	20	21	22	23	24	25	26	27	28	29	30	31	
10月									1	2	3	4	5	6	7	8	9	10	11	12	13	14	15	16	17	18	19	20	21	22	23	24	25	26	27	28	29	30	31

北中城村 EMウェルネス 暮らしの発酵ライフスタイルリゾート

東シナ海と太平洋を一望できる北中城村の丘の上に立地。スパ大浴場&サウナ入り放題券付。

IN 15:00 OUT 11:00 客室 洋室(スタンダードルーム)
交通 那覇空港より車で約40分 最少催行人数 2名様
食事条件 食事なし◆朝食付2,500円追加:
和洋琉バイキング(通常価格3,000円)

おすすめポイント
★滞在中、ストレッチルームご利用無料(シューズレンタル無料)※18歳以上からのご利用となります。
★「暮らしの発酵SPA」入館フリーパス付(滞在中無料)※岩盤浴は別途800円が利用が可能です。

■基本旅行代金(お一人様)

2日間	茨城発	羽田発	札幌発	中部発	神戸発	福岡発	長崎発	基本延泊代金
4名1室	29,600	29,200	47,800	26,800	25,300	26,100	38,800	6,500
3名1室	31,500	31,100	49,800	28,600	27,200	28,300	40,800	8,000
2名1室(ツイン)	33,200	32,800	51,800	30,300	28,900	30,000	42,800	9,500

■宿泊日別追加代金(基本旅行代金からの追加代金/おひとりさま1泊につき)

	A	B	C	D	E	F	G	H
4名1室	追加なし	1,000	1,500	2,000	3,000	4,000	5,500	8,500
3名1室	追加なし	1,000	1,500	2,000	3,000	4,000	5,500	8,500
2名1室(ツイン)	追加なし	1,000	1,500	2,000	3,000	4,000	5,500	8,500

宿泊日別追加代金カレンダー

月	日	水	木	金	土	日	月	日	水	木	金	土	日	月	日	水	木	金	土	日	月	日	水	木	金	土	日							
4月	29	30	31	1	2	3	4	5	6	7	8	9	10	11	12	13	14	15	16	17	18	19	20	21	22	23	24	25	26	27	28	29	30	31
5月				1	2	3	4	5	6	7	8	9	10	11	12	13	14	15	16	17	18	19	20	21	22	23	24	25	26	27	28	29	30	31
6月					1	2	3																											

1室あたり
Sクラスレンタカー1台!



さらに! 広々空間で大人数の乗車にも対応!
7名乗りミニバン・WAKURAへのアップグレードもOK!
※追加代金はP2をご確認ください。



2026年3月29日出発~2026年10月24日帰着
P2・3「旅行代金の算出」方法と「フライト追加代金」を合わせてご覧ください。

コザ レフ沖縄アリーナbyバッセルホテルズ

チャンブルした多様な表現で空間を演出し、わくわく感の中に自分時間を楽しめるホテル。

IN 14:00 OUT 11:00
 客室 洋室(スタンダードルーム・シャワーブースのみ)
 交通 那覇空港より車で約40分
 食事条件 食事なし
 ◆朝食付1,600円追加:和洋琉ビュッフェ(通常価格2,000円)

■基本旅行代金(お一人様)

2日間	茨城発	羽田発	札幌発	中部発	神戸発	福岡発	長崎発	基本宿泊代金
3名1室	30,700	30,300	48,800	27,800	26,400	27,500	39,800	7,000
2名1室(ツイン)	32,700	32,300	50,800	29,800	28,400	29,500	42,800	9,000
1名1室	39,900	39,500	58,800	37,000	35,500	37,000	49,800	14,500

■宿泊日別追加代金(基本旅行代金からの追加代金/おひとりさま1泊につき)

期間	A	B	C	D	E	F	G	H	I	J
3名1室		1,000	2,000	2,500	3,500	4,000	5,000	6,000	7,500	8,500
2名1室(ツイン)	追加なし	1,500	2,500	4,000	5,000	6,000	7,500	9,000	11,000	13,000
1名1室		2,500	5,000	7,500	10,000	12,000	14,500	18,000	22,000	25,500

宿泊日別追加代金カレンダー

月	日	水	木	金	土	日	月	日	水	木	金	土	日	月	日	水	木	金	土	日
4月	29	30	31	1	2	3	4	5	6	7	8	9	10	11	12	13	14	15	16	17
5月	1	2	3	4	5	6	7	8	9	10	11	12	13	14	15	16	17	18	19	20
6月	1	2	3	4	5	6	7	8	9	10	11	12	13	14	15	16	17	18	19	20
7月	1	2	3	4	5	6	7	8	9	10	11	12	13	14	15	16	17	18	19	20
8月	1	2	3	4	5	6	7	8	9	10	11	12	13	14	15	16	17	18	19	20
9月	1	2	3	4	5	6	7	8	9	10	11	12	13	14	15	16	17	18	19	20
10月	1	2	3	4	5	6	7	8	9	10	11	12	13	14	15	16	17	18	19	20

浦添 ホテルアラージュ オキナワ

"やんばる"の息吹を感じるホテル。東シナ海を一望できる開放感溢れるラウンジが人気!

IN 15:00 OUT 11:00
 客室 洋室(デラックスウインドシート)
 交通 那覇空港より車で約25分 最少催行人数 2名様
 食事条件 食事なし◆朝食付1,500円追加:
和洋バイキング(通常価格2,500円)

早割90 お一人様1泊あたり1,000円割引

おすすめポイント
★ミネラルウォーター 滞在中おひとり様1本

■基本旅行代金(お一人様)

2日間	茨城発	羽田発	札幌発	中部発	神戸発	福岡発	長崎発	基本宿泊代金
4名1室	31,500	31,100	49,800	28,700	27,200	28,000	40,800	8,500
3名1室	32,800	32,400	50,800	29,900	28,500	29,600	41,800	9,000
2名1室(ツイン)	34,400	34,000	52,800	31,500	30,000	31,100	44,800	10,500

■宿泊日別追加代金(基本旅行代金からの追加代金/おひとりさま1泊につき)

期間	A	B	C	D	E	F	G	H	I	J	K	L
4名1室		1,000	1,500	1,500	2,500	3,500	4,000	5,000	6,000	6,500	8,000	9,000
3名1室	追加なし	1,000	1,500	2,000	3,000	3,500	4,500	6,000	7,000	7,500	9,000	10,000
2名1室(ツイン)		1,000	1,500	3,000	4,000	4,500	6,000	7,500	8,500	9,500	11,500	12,500

宿泊日別追加代金カレンダー

月	日	水	木	金	土	日	月	日	水	木	金	土	日	月	日	水	木	金	土	日
4月	29	30	31	1	2	3	4	5	6	7	8	9	10	11	12	13	14	15	16	17
5月	1	2	3	4	5	6	7	8	9	10	11	12	13	14	15	16	17	18	19	20
6月	1	2	3	4	5	6	7	8	9	10	11	12	13	14	15	16	17	18	19	20
7月	1	2	3	4	5	6	7	8	9	10	11	12	13	14	15	16	17	18	19	20
8月	1	2	3	4	5	6	7	8	9	10	11	12	13	14	15	16	17	18	19	20
9月	1	2	3	4	5	6	7	8	9	10	11	12	13	14	15	16	17	18	19	20
10月	1	2	3	4	5	6	7	8	9	10	11	12	13	14	15	16	17	18	19	20

宜野湾 ラグナガーデンホテル

全室オーシャンビュー。那覇空港から車で30分のファミリーにも人気のリゾートホテル!

IN 14:00 OUT 11:00 客室 洋室
 交通 那覇空港より車で約30分 最少催行人数 2名様
 食事条件 食事なし

おすすめポイント
 ★さふいSPA沖縄内 屋内プール(通年)のご利用無料
 ★ショップ割引券10%OFF付

■基本旅行代金(お一人様)

2日間	茨城発	羽田発	札幌発	中部発	神戸発	福岡発	長崎発	基本宿泊代金
4名1室	28,300	27,900	45,800	25,500	24,000	24,900	37,800	5,000
3名1室	30,200	29,800	47,800	27,300	25,900	27,000	39,800	6,500
2名1室(ツイン)	32,600	32,200	50,800	29,700	28,200	29,400	42,800	9,000

■宿泊日別追加代金(基本旅行代金からの追加代金/おひとりさま1泊につき)

期間	A	B	C	D	E	F	G	H	I	J	K	L
4名1室		1,000	1,500	3,000	4,000	6,000	7,500	8,500	10,000	13,500	17,500	20,000
3名1室	追加なし	1,000	1,500	3,000	4,000	6,000	7,500	8,500	10,000	13,500	17,500	20,000
2名1室(ツイン)		1,000	2,000	3,500	4,500	6,500	8,000	9,000	10,500	14,500	19,500	24,500

宿泊日別追加代金カレンダー

月	日	水	木	金	土	日	月	日	水	木	金	土	日	月	日	水	木	金	土	日
4月	29	30	31	1	2	3	4	5	6	7	8	9	10	11	12	13	14	15	16	17
5月	1	2	3	4	5	6	7	8	9	10	11	12	13	14	15	16	17	18	19	20
6月	1	2	3	4	5	6	7	8	9	10	11	12	13	14	15	16	17	18	19	20
7月	1	2	3	4	5	6	7	8	9	10	11	12	13	14	15	16	17	18	19	20
8月	1	2	3	4	5	6	7	8	9	10	11	12	13	14	15	16	17	18	19	20
9月	1	2	3	4	5	6	7	8	9	10	11	12	13	14	15	16	17	18	19	20
10月	1	2	3	4	5	6	7	8	9	10	11	12	13	14	15	16	17	18	19	20

宜野湾 沖縄プリンスホテルオーシャンビューぎのわん

全室テラス付きのオーシャンビュー。インフィニティプールや岩盤浴、サウナも完備。

IN 14:00 OUT 11:00 客室 洋室
 交通 那覇空港より車で約30分 最少催行人数 2名様
 食事条件 食事なし◆朝食付2,800円追加:和洋バイキング(通常価格3,800円)

早割90 お一人様1泊あたり1,000円割引

おすすめポイント
 ★2階インフィニティプール、バーテーブル、サウナ、岩盤浴、フィットネスジム、浴場などご利用OK
 ※サウナ、岩盤浴は男女兼用のため、水着のご利用となります。
 ※プールは温水(11月以降)となりますので、1年中ご利用頂けます。

■基本旅行代金(お一人様)

2日間	茨城発	羽田発	札幌発	中部発	神戸発	福岡発	長崎発	基本宿泊代金
3名1室	37,800	37,400	55,800	34,900	33,400	34,500	46,800	14,000
2名1室(ツイン)	40,900	40,400	58,800	38,000	36,500	37,500	50,800	17,000

■宿泊日別追加代金(基本旅行代金からの追加代金/おひとりさま1泊につき)

期間	A	B	C	D	E	F	G	H	I	J	K
3名1室		3,500	6,000	8,000	11,000	13,500	16,000	20,000	25,500	32,000	37,000
2名1室(ツイン)	追加なし	3,500	6,000	8,000	11,000	13,500	16,000	21,500	26,500	34,500	40,000

宿泊日別追加代金カレンダー

月	日	水	木	金	土	日	月	日	水	木	金	土	日	月	日	水	木	金	土	日
4月	29	30	31	1	2	3	4	5	6	7	8	9	10	11	12	13	14	15	16	17
5月	1	2	3	4	5	6	7	8	9	10	11	12	13	14	15	16	17	18	19	20
6月	1	2	3	4	5	6	7	8	9	10	11	12	13	14	15	16	17	18	19	20
7月	1	2	3	4	5	6	7	8	9	10	11	12	13	14	15	16	17	18	19	20
8月	1	2	3	4	5	6	7	8	9	10	11	12	13	14	15	16	17	18	19	20
9月	1	2	3	4	5	6	7	8	9	10	11	12	13	14	15	16	17	18	19	20
10月	1	2	3	4	5	6	7	8	9	10	11	12	13	14	15	16	17	18	19	20

北谷町 ヒルトン沖縄北谷リゾート

アメリカンビレッジが徒歩圏内のリゾートホテル。温水プールやマリアクティビティも充実。

IN 15:00 OUT 12:00 客室 洋室
 交通 那覇空港より車で約40分 最少催行人数 2名様
 食事条件 食事なし◆朝食付2,000円追加:和洋バイキング(通常価格3,600円)

早割90 お一人様1泊あたり1,500円割引

おすすめポイント
 ★滞在中、フィットネスジム/屋内外プールご利用無料
 ★隣接のダブルツリーbyヒルトン沖縄北谷リゾート 屋外プールご利用無料(営業期間のみ)
 ★添い寝のお子様朝食/ランチ/ディナー無料(未就学児/大人同伴利用時)
 連泊のお客様へ
 ※2連泊以上で滞在中、ディナー1回付き◆ディナー利用除外日:4/29-5/6、8/8-16

■基本旅行代金(お一人様)

2日間	茨城発	羽田発	札幌発	中部発	神戸発	福岡発	長崎発	基本宿泊代金
4名1室	36,400	36,000	53,800	33,600	32,100	32,700	45,800	13,500
3名1室	39,800	39,400	57,800	36,900	35,400	36,500	48,800	16,000
2名1室(ツイン)	45,500	45,100	63,800	42,700	41,200	42,200	54,800	21,500

■宿泊日別追加代金(基本旅行代金からの追加代金/おひとりさま1泊につき)

期間	A	B	C	D	E	F	G	H	I
4名1室		1,500	3,000	6,000	7,500	9,500	15,000	18,000	22,500
3名1室	追加なし	1,500	3,000	6,000	8,000	11,500	16,500	22,000	28,000
2名1室(ツイン)		3,000	4,000	8,000	11,000	13,500	23,500	29,500	38,500

宿泊日別追加代金カレンダー

月	日	水	木	金	土	日	月	日	水	木	金	土	日	月	日	水	木	金	土	日
---	---	---	---	---	---	---	---	---	---	---	---	---	---	---	---	---	---	---	---	---

1室あたり
Sクラスレンタカー1台付!



さらに! 広々空間で大人数の乗車にも対応!
7名乗りミニバン・WAKUへのアップグレードもOK!
※追加代金はP2をご確認ください。



2026年3月29日出発~2026年10月24日帰着

P2・3「旅行代金の算出」方法と「フライト追加代金」を合わせてご覧ください。

北谷町 パセリホテルカンパニー沖縄

海を見下ろす展望浴場が自慢。ショッピングやお食事を楽しめるアメリカンヴィレッジ内のホテル。



IN 14:00 OUT 11:00 客室 洋室
交通 那覇空港より車で約40分
最少催行人数 2名様
食事条件 食事なし
◆朝食付1,500円追加:
和洋琉ビュッフェ(通常価格2,000円)
※2名1室はコンパクトツインルーム(別館)
3~4名1室はオーシャンビュールーム(本館又は別館)



■基本旅行代金(お一人様)

2日間	茨城発	羽田発	札幌発	中部発	神戸発	福岡発	長崎発	基本延泊代金
4名1室	35,700	35,300	53,800	32,900	31,500	32,100	44,800	12,500
3名1室	37,100	36,700	54,800	34,200	32,800	33,800	46,800	13,500
2名1室(ツイン)	35,500	35,100	53,800	32,600	31,200	32,300	45,800	12,000

■宿泊日別追加代金(基本旅行代金からの追加代金/おひとりさま1泊につき)

	A	B	C	D	E	F	G	H	I	J	K	L
4名1室	追加なし	1,000	2,000	3,500	5,000	6,000	7,500	9,000	10,000	11,500	13,000	14,000
3名1室	追加なし	1,000	2,000	3,500	5,000	6,000	7,500	9,000	10,000	11,500	13,000	14,000
2名1室(ツイン)	追加なし	1,000	2,000	3,500	5,000	7,000	9,000	11,000	13,500	16,000	18,500	21,500

宿泊日別追加代金カレンダー

月	日	水	木	金	土	日	月	日	水	木	金	土	日	月	日	水	木	金	土	日	月	日	水	木	金	土	日
4	29	G	G	G	G	G	5	1	1	1	1	1	1	6	2	2	2	2	2	2	7	3	3	3	3	3	3
5	1	1	1	1	1	1	6	2	2	2	2	2	2	7	3	3	3	3	3	3	8	4	4	4	4	4	4
6	1	1	1	1	1	1	7	4	4	4	4	4	4	8	5	5	5	5	5	5	9	5	5	5	5	5	5
7	1	1	1	1	1	1	8	5	5	5	5	5	5	9	6	6	6	6	6	6	10	6	6	6	6	6	6
8	1	1	1	1	1	1	9	6	6	6	6	6	6	10	7	7	7	7	7	7	11	7	7	7	7	7	7
9	1	1	1	1	1	1	10	7	7	7	7	7	7	11	8	8	8	8	8	8	12	8	8	8	8	8	8
10	1	1	1	1	1	1	11	8	8	8	8	8	8	12	9	9	9	9	9	9	1	9	9	9	9	9	9



開放感あふれる展望浴場。ゆったりとお湯につかりながら朝日に輝く青い海、黄金色に輝く沈む夕陽をご家族でお楽しみください。本館・別館とどちらの展望浴場もご利用可能です。

別館の最上階12階には、屋上プールを完備。高層階からの海の景色を見ながら、屋外の空気が日差しを浴び、特別な時間をお過ごしいただけます。夕暮れどきにはここでしか見られない絶景のサンセットも。



★ウェルカムドリンク&アイスをロビーにてご用意(14:00~21:00)
★ホテルのカードキーご提示でアメリカンヴィレッジ内提携の約1,100店舗にて割引やサービスなどの特典が受けられます。
★3~4名1室はオーシャンビュー指定OK!
※1~2名1室は街側のお部屋(コンパクトツイン)となります

北谷町 ココシャスモンパ

アメリカンヴィレッジ徒歩圏内。ペランダからは「北谷町フィッシャリーナ」が見渡せます。



IN 15:00 OUT 10:00
客室 洋室
交通 那覇空港より車で約40分
最少催行人数 2名様(スーペリアツイン)
食事条件 食事なし



★おすすめポイント

- ★パジャマはフロントにて無料貸出(要事前予約)
- ★調理器具は滞在中無料でレンタル可能(要事前予約)
- ★チェックイン時、コーヒーセットを提供
- ★女性のお客様へフロントにて乳液などのスキンケア用品をプレゼント

宿泊日別追加代金カレンダー

月	日	水	木	金	土	日	月	日	水	木	金	土	日	月	日	水	木	金	土	日	月	日	水	木	金	土	日
4	29	D	D	D	D	D	5	1	1	1	1	1	1	6	2	2	2	2	2	2	7	3	3	3	3	3	3
5	1	1	1	1	1	1	6	2	2	2	2	2	2	7	3	3	3	3	3	3	8	4	4	4	4	4	4
6	1	1	1	1	1	1	7	4	4	4	4	4	4	8	5	5	5	5	5	5	9	5	5	5	5	5	5
7	1	1	1	1	1	1	8	5	5	5	5	5	5	9	6	6	6	6	6	6	10	6	6	6	6	6	6
8	1	1	1	1	1	1	9	6	6	6	6	6	6	10	7	7	7	7	7	7	11	7	7	7	7	7	7
9	1	1	1	1	1	1	10	7	7	7	7	7	7	11	8	8	8	8	8	8	12	8	8	8	8	8	8
10	1	1	1	1	1	1	11	8	8	8	8	8	8	12	9	9	9	9	9	9	1	9	9	9	9	9	9

スタンダードツイン



バス・トイレはセパレート型で広々サイズ。シャワートイレ、電気ケトル、ミニ冷蔵庫、空気清浄機など設備も充実。ベッドは120cm幅のセミダブルサイズのフランスベッドを2台完備。

■スタンダード基本旅行代金(お一人様)

2日間	茨城発	羽田発	札幌発	中部発	神戸発	福岡発	長崎発	基本延泊代金
2名1室(ツイン)	32,200	31,800	50,800	29,300	27,800	29,000	41,800	8,500
1名1室	40,500	40,100	58,800	37,600	36,100	37,600	50,800	15,000

■スタンダード宿泊日別追加代金(基本旅行代金からの追加代金/おひとりさま1泊につき)

	A	B	C	D	E	F	G	H
2名1室(ツイン)	追加なし	2,000	3,500	4,500	6,500	8,000	8,500	11,000
1名1室	追加なし	4,000	6,500	9,500	12,500	15,500	17,500	20,500

スーペリアツイン



お部屋は32㎡でミニキッチン付で長期滞在にもおすすめ。3名様でご利用の場合も120cm幅のエキストラベッドを用意いたします。ペランダからは、北谷フィッシャリーナが見渡せます。

■基本旅行代金(お一人様)

2日間	茨城発	羽田発	札幌発	中部発	神戸発	福岡発	長崎発	基本延泊代金
3名1室	33,100	32,700	50,800	30,200	28,800	29,900	42,800	9,500
2名1室(ツイン)	34,400	34,000	52,800	31,600	30,100	31,200	44,800	11,000

■スーペリア宿泊日別追加代金(基本旅行代金からの追加代金/おひとりさま1泊につき)

	A	B	C	D	E	F	G	H
3名1室	追加なし	1,500	3,000	4,000	6,000	7,500	8,500	10,500
2名1室(ツイン)	追加なし	1,500	3,000	4,500	6,000	8,000	10,000	12,000

北谷町 レク沖縄北谷スパ&リゾート

天然温泉大浴場やインフィニティプールなど非日常のラグジュアリーを体験できるホテル。



IN 14:00 OUT 11:00 客室 洋室(メイン棟)
交通 那覇空港より車で約40分 最少催行人数 2名様
食事条件 食事なし◆朝食付1,500円追加:和洋琉ビュッフェ(通常価格2,200円)



★おすすめポイント

- ★ウェルカムドリンク&アイスをロビーにてご用意(14:00~21:00)
- ★ホテルのカードキーご提示でアメリカンヴィレッジ内提携の約1,100店舗にて割引やサービスなどの特典が受けられます。

■基本旅行代金(お一人様)

2日間	茨城発	羽田発	札幌発	中部発	神戸発	福岡発	長崎発	基本延泊代金
4名1室	35,100	34,700	52,800	32,200	30,800	31,500	44,800	12,000
3名1室	36,400	36,000	53,800	33,600	32,100	33,200	45,800	13,000
2名1室(ツイン)	37,500	37,100	55,800	34,600	33,200	34,200	47,800	14,000

■宿泊日別追加代金(基本旅行代金からの追加代金/おひとりさま1泊につき)

	A	B	C	D	E	F	G	H
4名1室	追加なし	1,000	1,500	2,000	3,000	3,500	4,000	5,000
3名1室	追加なし	1,000	1,500	2,000	3,000	4,000	5,500	7,000
2名1室(ツイン)	追加なし	1,000	2,000	3,500	5,000	7,000	9,000	11,000

宿泊日別追加代金カレンダー

月	日	水	木	金	土	日	月	日	水	木	金	土	日	月	日	水	木	金	土	日	月	日	水	木	金	土	日
4	29	G	G	G	G	G	5	1	1	1	1	1	1	6	2	2	2	2	2	2	7	3	3	3	3	3	3
5	1	1	1	1	1	1	6	2	2	2	2	2	2	7	3	3	3	3	3	3	8	4	4	4	4	4	4
6	1	1	1	1	1	1	7	4	4	4	4	4	4	8	5	5	5	5	5	5	9	5	5	5	5	5	5
7	1	1	1	1	1	1	8	5	5	5	5	5	5	9	6	6	6	6	6	6	10	6	6	6	6	6	6
8	1	1	1	1	1	1	9	6	6	6	6	6	6	10	7	7	7	7	7	7	11	7	7	7	7	7	7
9	1	1	1	1	1	1	10	7	7	7	7	7	7	11	8	8	8	8	8	8	12	8	8	8	8	8	8
10	1	1	1	1	1	1	11	8	8	8	8	8	8	12	9	9	9	9	9	9	1	9	9	9	9	9	9

北谷町 コンドミニアムホテルモンパ

全室ペランダ・ミニキッチン付のコンドミニアム型ホテル。サンセットビーチまでは徒歩30秒!



IN 15:00 OUT 10:00 客室 洋室(オーシャンビューツイン)
交通 那覇空港より車で約40分 最少催行人数 2名様
食事条件 食事なし



★おすすめポイント

- ★パジャマはフロントにて無料貸出(要事前予約)
- ★調理器具は滞在中無料でレンタル可能(要事前予約)

■基本旅行代金(お一人様)

2日間	茨城発	羽田発	札幌発	中部発	神戸発	福岡発	長崎発	基本延泊代金
3名1室	33,500	33,100	51,800	30,600	29,200	30,300	42,800	9,500
2名1室(ツイン)	34,800	34,400	53,800	32,000	30,500	31,600	44,800	11,000

■宿泊日別追加代金(基本旅行代金からの追加代金/おひとりさま1泊につき)

期間	A	B	C	D	E	F	G	H
3名1室	追加なし	1,500	3,000	4,500	6,000	8,000	8,500	11,000
2名1室(ツイン)	追加なし	1,500	3,000	5,000	6,000	8,000	10,000	12,000

宿泊日別追加代金カレンダー

月	日	水	木	金	土	日	月	日	水	木	金	土	日	月	日	水	木	金	土	日	月	日	水	木
---	---	---	---	---	---	---	---	---	---	---	---	---	---	---	---	---	---	---	---	---	---	---	---	---

1室あたり
Sクラスレンタカー1台付!



さらに! 広々空間で大人数の乗車にも対応!
7名乗りミニバン・WAKURAへのアップグレードもOK!
※追加代金はP2をご確認ください。



2026年3月29日出発~2026年10月24日帰着
P2・3「旅行代金の算出」方法と「フライト追加代金」を合わせてご覧ください。

読谷村 グランドメルキュール沖縄残波岬リゾート

美しい沖縄の自然と恵を五感で味わうリゾートステイ。沖縄県最大級の「オールデイプール」が魅力。

IN 15:00 **OUT** 11:00
客室 洋室(スーパーアツイン)
交通 那覇空港より車で約70分
最少催行人数 2名様
食事条件 朝食付:和洋バイキング

大浴場 露天風呂 サウナ 屋外プール レーザーで遊べる分譲 全室禁煙

■基本旅行代金(お一人様)

2日間	茨城発	羽田発	札幌発	中部発	神戸発	福岡発	長崎発	基本延泊代金
4名1室	35,300	34,900	52,800	32,500	31,100	31,700	44,800	12,000
3名1室	37,300	36,900	54,800	34,400	33,000	34,000	46,800	13,500
2名1室(ツイン)	40,300	39,900	58,800	37,500	36,000	37,000	49,800	16,500

■宿泊日別追加代金(基本旅行代金からの追加代金/おひとりさま1泊につき)

	A	B	C	D	E	F	G	H	I	J	K	L	M
4名1室	1,500	4,000	5,500	6,500	8,000	9,000	13,000	15,500	19,500	23,000	28,500	33,500	33,500
3名1室	追加なし	1,500	4,000	5,500	6,500	8,000	10,500	15,500	19,500	23,000	28,500	33,500	43,500
2名1室(ツイン)	1,500	4,000	5,500	6,500	9,000	11,500	19,500	24,500	29,500	36,000	42,500	48,500	48,500

宿泊日別追加代金(基本旅行代金)

宿泊日	月	火	水	木	金	月	火	水	木	金	月	火	水	木	金	月	火	水	木	金	月	火	水	木	金	月	火	水	木	金	月	火	水	木	金					
4月	D	D	D	D	D	F	F	F	F	F	A	A	A	A	A	B	B	B	B	B	C	C	C	C	C	E	E	E	E	E	G	G	G	G	G	I	I	I	I	I
5月	D	D	D	D	D	F	F	F	F	F	A	A	A	A	A	B	B	B	B	B	C	C	C	C	C	E	E	E	E	E	G	G	G	G	G	I	I	I	I	I
6月	A	A	A	A	A	B	B	B	B	B	C	C	C	C	C	E	E	E	E	E	G	G	G	G	G	I	I	I	I	I	K	K	K	K	K	M	M	M	M	M
7月	A	A	A	A	A	B	B	B	B	B	C	C	C	C	C	E	E	E	E	E	G	G	G	G	G	I	I	I	I	I	K	K	K	K	K	M	M	M	M	M
8月	A	A	A	A	A	B	B	B	B	B	C	C	C	C	C	E	E	E	E	E	G	G	G	G	G	I	I	I	I	I	K	K	K	K	K	M	M	M	M	M
9月	F	F	F	F	F	H	H	H	H	H	J	J	J	J	J	L	L	L	L	L	M	M	M	M	M															
10月	B	B	B	B	B	C	C	C	C	C	E	E	E	E	E	G	G	G	G	G	I	I	I	I	I	K	K	K	K	K	M	M	M	M	M					



オールデイプール

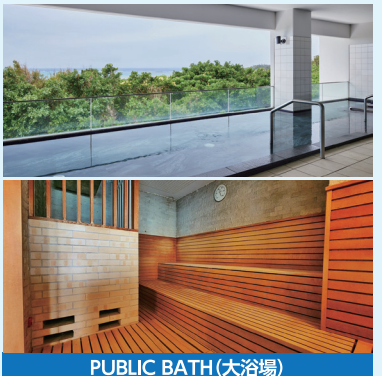

PUBLIC BATH(大浴場)

スリル満点のウォーターライダーや水深0.25mのお子様用 プールも完備。大人からお子様までお楽しみいただける沖縄最良、広々とした空間の大浴場、体の芯まで温まるサウナを備えた、極上のリラクゼーション空間で、ゆったりとした時間を過ごしてください。



スーパーアツイン

2024年4月リニューアル、36㎡以上のゆったりとしたゲストルーム。客室から見える美しい景色と心地よい潮風をお楽しみください

おすすめポイント

- ★滞在中、大浴場・露天風呂・サウナのご利用無料
- ★ラウンジ利用OK(アルコール類・ソフトドリンク飲み放題)
- ★3連泊以上:ディナーバイキング滞在中1回無料(要事前予約)

読谷村 ホテル日航アリビラ

異国情緒あふれるスパニッシュコロニアル様式の空間と南国の植物に囲まれたガーデンプールが人気。

IN 15:00 **OUT** 11:00
客室 洋室(スーパーアツイン)
交通 那覇空港より車で約70分
最少催行人数 2名様
食事条件 食事なし◆朝食付2,500円追加:洋食バイキング/和定食当日選択可(通常価格3,600円)

早割90 お一人様泊あたり1,500円割引

屋外プール 屋内プール レーザーで遊べる分譲 全室禁煙

■基本旅行代金(お一人様)

2日間	茨城発	羽田発	札幌発	中部発	神戸発	福岡発	長崎発	基本延泊代金
4名1室	32,800	32,400	50,800	30,000	28,500	29,200	41,800	9,500
3名1室	36,000	35,600	53,800	33,200	31,700	32,800	45,800	12,000
2名1室(ツイン)	39,000	38,600	57,800	36,200	34,700	35,700	48,800	15,500

■宿泊日別追加代金(基本旅行代金からの追加代金/おひとりさま1泊につき)

	A	B	C	D	E	F	G	H	I	J	K	L	M
4名1室	1,500	4,000	6,500	9,000	13,000	14,500	17,000	19,500	22,000	24,500	29,500	33,500	33,500
3名1室	追加なし	1,500	4,000	6,500	9,000	14,500	15,500	18,000	23,000	28,500	33,500	43,500	43,500
2名1室(ツイン)	1,500	4,000	8,000	10,500	14,500	17,000	19,500	24,500	27,000	29,500	34,500	45,000	45,000

宿泊日別追加代金(基本旅行代金)

宿泊日	月	火	水	木	金	月	火	水	木	金	月	火	水	木	金	月	火	水	木	金	月	火	水	木	金	月	火	水	木	金	月	火	水	木	金
4月	D	D	D	D	D	F	F	F	F	F	A	A	A	A	A	B	B	B	B	B	C	C	C	C	C	E	E	E	E	E	G	G	G	G	G
5月	D	D	D	D	D	F	F	F	F	F	A	A	A	A	A	B	B	B	B	B	C	C	C	C	C	E	E	E	E	E	G	G	G	G	G
6月	A	A	A	A	A	B	B	B	B	B	C	C	C	C	C	E	E	E	E	E	G	G	G	G	G	I	I	I	I	I	K	K	K	K	K
7月	A	A	A	A	A	B	B	B	B	B	C	C	C	C	C	E	E	E	E	E	G	G	G	G	G	I	I	I	I	I	K	K	K	K	K
8月	A	A	A	A	A	B	B	B	B	B	C	C	C	C	C	E	E	E	E	E	G	G	G	G	G	I	I	I	I	I	K	K	K	K	K
9月	G	G	G	G	G	I	I	I	I	I	K	K	K	K	K	M	M	M	M	M															
10月	D	E	F	G	H	I	J	K	L	M																									



ニライビーチ



ガーデンプール

ホテルの前に広がる、自然の地形を生かした希少な天然ビーチ。沖縄屈指の透明度を誇る澄んだ透浅の海は、潮の満ち引きによって豊かに表情を変えます。

おすすめポイント

- ★駐車場無料(通常1泊在1台1,000円)
- ★館内利用券お一人様につき1枚プレゼント
- ★ビーチ砂浜席パラソル&デッキチェアセットが滞在中無料 ※数量限定・予約不可
- ★朝食をランチに変更可能(当日利用に限る)

連泊のお客様へ

- ★2連泊以上:リラクゼーションプール滞在中1回無料
- ★マリニフィート割引券付 ※詳細はホテルへお問い合わせください。



スーパーアツイン

青い海や美しい花々など、アリビラを包む自然の豊かな色彩を取り入れたデザインの客室。バルコニー付きで海風を感じながらお過ごしいただけます。

客室アッププラン

プレミアアツイン

5階以上の高層階にあり、開放感あふれるワイドビュー。南国の眩しい太陽のイメージや、スペインの鮮やかなタイルをモチーフにした明るい2つのデザインの客室。お部屋からは周辺の穏やかな自然を望めます。

プレミアアツインへのアップグレード お一人様1泊あたり **5,000円UP**

恩納村 カーフリゾート フチャクコンド・ホテル

恩納村の高台に位置する沖縄屈指のリゾートホテル。平均70mのゆとりと客室は全室オーシャンビュー。

IN 15:00 **OUT** 11:00 **客室** 洋室(スイート棟指定なし)※3/29~4/20のみコンド棟指定
交通 那覇空港より車で約50分 **最少催行人数** 2名様
食事条件 食事なし◆朝食付2,500円追加:洋食ビュッフェまたは和食ビュッフェ(通常価格3,025円)

早割90 お一人様泊あたり1,500円割引

屋外プール オシャンビュー 全室禁煙

おすすめポイント

- ★屋外プール(営業期間:4~10月)、フィットネスジムのご利用無料
- ★朝食券をランチ時に2,000円分のお食事券としてご利用可能。
- ★無料で離乳食をご準備致します。(保護者同伴時に限ります。要事前予約)
- ★お子様用ルームウェア(部屋着)、スリッパをご準備致します。

連泊のお客様へ

- ★3連泊以上:滞在中ランチ1回付

■基本旅行代金(お一人様)

2日間	茨城発	羽田発	札幌発	中部発	神戸発	福岡発	長崎発	基本延泊代金
4名1室	37,800	37,400	55,800	34,900	33,500	34,100	46,800	14,500
3名1室	39,800	39,400	57,800	36,900	35,400	36,500	48,800	16,000
2名1室(ツイン)	41,400	40,900	59,800	38,500	37,000	38,000	50,800	17,500

■宿泊日別追加代金(基本旅行代金からの追加代金/おひとりさま1泊につき)

	A	B	C	D	E	F	G	H	I	J	K	L
4名1室	1,500	4,000	5,000	7,500	9,000	11,500	14,000	16,000	18,500	21,000	22,500	22,500
3名1室	追加なし	1,500	4,500	6,000	9,000	10,000	13,000	16,000	19,000	21,500	24,000	26,000
2名1室(ツイン)	2,000	5,000	6,500	9,500	11,000	14,000	17,000	20,000	23,000	26,500	28,000	28,000

宿泊日別追加代金(基本旅行代金)

宿泊日	月	火	水	木	金	月	火	水	木	金	月	火	水	木	金	月	火	水	木	金	月	火	水	木	金	月	火	水	木	金	月	火	水	木	金
4月	F	F	F	F	F	H	H	H	H	H	J	J	J	J	J	L	L	L	L	L	M	M	M	M	M										
5月	F	F	F	F	F	H	H	H	H	H	J	J	J	J	J	L	L	L	L	L	M	M	M	M	M										
6月	A	A	A	A	A	B	B	B	B	B	C	C	C	C	C	E	E	E	E	E	G	G	G	G	G	I	I	I	I	I	K	K	K	K	K
7月	A	A	A	A	A	B	B	B	B	B	C	C	C	C	C	E	E	E	E	E	G	G	G	G	G	I	I	I	I	I	K	K	K	K	K
8月	A	A	A	A	A	B	B	B	B	B	C	C	C	C	C	E	E	E	E	E	G	G	G	G	G	I	I	I	I	I	K	K	K	K	K
9月	E	E	E	E	E	G	G	G	G	G	I	I	I	I	I	K	K	K	K	K	M	M	M	M	M										
10月	C	E	F	G	H	I	J	K	L	M																									

恩納村 オーシャンリゾートPMC

全室オーシャンビューのコンドミニアムホテル。ダイビングショップ併設でマリニ体験にも最適!

IN 15:00 **OUT** 10:00
客室 洋室または和洋室(1~2名1室:スタンダードツイン、3~5名1室:和洋室)
交通 那覇空港より車で約60分
食事条件 食事なし◆朝食付1,200円追加:洋食セットメニュー ※日替わり(通常価格1,200円)

おすすめポイント

- ★アーリーチェックイン(14:00)&レイトチェックアウト(11:00)

■基本旅行代金(お一人様)

2日間	茨城発	羽田発	札幌発	中部発	神戸発	福岡発	長崎発	基本延泊代金
5名1室	28,400	28,000	46,800	25,600	24,200	25,300	38,800	6,000
4名1室	29,900	29,500	47,800	27,100	25,700	26,500	39,800	7,000
3名1室	32,000	31,600	49,800	29,100	27,700	28,800	41,800	8,500
2名1室(ツイン)	31,300	30,900	49,800	28,500	27,000	28,100	41,800	7,500
1名1室	37,900	37,500	56,800	35,000	33,500	35,000	47,800	12,500

■宿泊日別追加代金(基本旅行代金からの追加代金/おひとりさま1泊につき)

	A	B	C	D	E	F
5名1室	500	1,000	1,000	1,500	2,000	2,000
4名1室	追加なし	500	1,000	1,500	2,0	

1室あたり
Sクラスレンタカー1台付!



5日1回 広々空間で大人数の乗車にも対応!
7名乗りミニバン・WAKURAへのアップグレードもOK!
※追加代金はP2をご確認ください。



2026年3月29日出発~2026年10月24日帰着

P2・P3「旅行代金の算出」方法と「フライト追加代金」を合わせてご覧ください。

恩納村 リザンシーパークホテル谷茶ベイ

800mの天然ビーチまで徒歩0分! 沖縄海岸国定公園に位置する県内最大級のリゾートホテル。

IN 15:00 OUT 11:00
 客室 洋室(2~3名1室:スタンダードルーム、4名1室:デラックスルーム)
 ※基本:グリーンビュー

交通 那覇空港より車で約60分
 最少催行人数 2名様

食事条件 朝食付:和洋琉バイキング

朝食革命 美味しい、楽しい朝食ビュッフェ

「ローストビーフ」「海鮮丼」「自分流サンドウィッチ」「豚しゃぶ」「具沢山の中華粥」「具沢山のざりサンド」などを用意しております。

インドアプール

年中涼げる屋内にある温水プール。子供用プールも完備。また、うきわやライフジャケットのレンタル(別料金)もご用意です。

おすすめポイント

- ★朝食券でランチ1回に変更可能
- ★朝食券2枚でディナーバイキング1回に変更可能
- ★ミネラルウォーター引換券(お一人様1本/泊数分)

★2連泊:
スイーツバイキング1回付
エンジョイポイント1室あたり15P付

★3連泊:
ランチバイキング1回付
エンジョイポイント1室あたり20P付

★4連泊:
ディナーバイキング1回付
エンジョイポイント1室あたり25P付

基本旅行代金(お一人様)

2日間	茨城発	羽田発	札幌発	中部発	神戸発	福岡発	長崎発	基本延泊代金
4名1室	33,100	32,700	50,800	30,300	28,800	29,500	42,800	10,000
3名1室	34,400	34,000	51,800	31,500	30,100	31,200	43,800	10,500
2名1室(ツイン)	36,200	35,800	54,800	33,300	31,800	32,900	45,800	12,500

宿泊日別追加代金(基本旅行代金からの追加代金/おひとりさま1泊につき)

	A	B	C	D	E	F	G	H	I	J	K	L	M
4名1室		1,000	1,500	3,000	4,000	5,500	5,500	8,000	9,500	11,000	15,000	17,500	20,000
3名1室	追加なし	1,000	2,000	3,500	5,000	6,000	7,000	9,500	11,000	12,000	16,500	19,500	23,500
2名1室(ツイン)		1,500	3,000	4,000	5,500	7,000	7,500	10,000	11,500	13,000	18,000	20,500	26,000

オーシャンビューへのアップグレード代金(おひとりさま1泊につき)

	A	B	C	D	E	F	G	H	I	J	K	L	M
4名1室	1,500	1,500	2,000	2,000	2,500	2,000	3,000	3,000	3,000	2,500	5,000	5,500	7,000
3名1室	1,500	2,000	2,500	2,000	2,000	2,500	2,500	3,000	2,500	3,500	5,500	5,500	6,500
2名1室(ツイン)	1,500	2,000	2,000	2,500	2,000	2,000	3,000	3,000	3,000	4,000	5,500	5,500	7,000

スタンダードルーム・グリーンビュー

ゆったりと過ごせる30㎡の広々としたスタンダードルーム。緑豊かな木々が日々の喧騒を忘れてくれる山側のお部屋です。

デラックスルーム・オーシャンビュー

優雅なホテルステイをお楽しみいただける40㎡の広々としたデラックスルーム。全図快水浴場百選にも選ばれたビーチを一望出来るバルコニー付きのお部屋です。

恩納村 ANAインターコンチネンタル万座ビーチリゾート

リゾート全体が美しいサンゴ礁に囲まれ、透明度抜群の碧いプライベートビーチを訪れる人々を魅了!

IN 15:00 OUT 11:00 客室 洋室(クラシックツイン・オーシャンビュー)

交通 那覇空港より車で約50分 最少催行人数 2名様

食事条件 朝食付:和洋バイキングまたは和食セットメニュー

早割90 お一人様あたり1,000円割引

おすすめポイント

- ★ガーデンプール滞在中利用OK(営業期間内に限る)
- ★プール利用時、パラソル&ビーチチェア、タオルの貸出OK

基本旅行代金(お一人様)

2日間	茨城発	羽田発	札幌発	中部発	神戸発	福岡発	長崎発	基本延泊代金
4名1室	39,300	38,900	56,800	36,500	35,000	35,600	48,800	16,000
3名1室	40,700	40,300	58,800	37,800	36,300	37,400	49,800	17,000
2名1室(ツイン)	42,400	42,000	60,800	39,500	38,100	39,100	51,800	18,500

宿泊日別追加代金(基本旅行代金からの追加代金/おひとりさま1泊につき)

	A	B	C	D	E	F	G	H	I	J	K	L	M
4名1室		1,500	2,500	4,000	5,000	6,000	9,500	12,500	14,500	15,500	21,000	25,500	33,000
3名1室	追加なし	2,000	3,000	5,000	6,500	8,000	13,000	16,500	19,000	21,000	28,000	34,000	44,000
2名1室(ツイン)		3,000	4,500	7,500	9,500	12,000	19,000	25,000	28,500	31,500	42,000	51,000	66,000

恩納村 沖縄かりゆしビーチリゾート オーシャンスパ

恩納村の高地に位置する80,000坪の人気リゾートホテル。青い海と森の緑に包まれた癒しの空間!

IN 15:00 OUT 11:00 客室 洋室

交通 那覇空港より車で約70分 最少催行人数 2名様

食事条件 食事なし◆朝食付1,500円追加:和洋中琉バイキング(通常価格2,800円)

おすすめポイント

- ★ヘビーカー・ベビーベッド・ベビーガード無料(※事前予約要(数に限り有))
- ★屋上大浴場(森の湯)の湯を浴槽別荘別荘にて利用可
- ★ガーデンプール・インドアプール、フィットネスルーム、フロアバス利用可能◆ガーデンプール・フロアバスは季節営業となります。

客室アッププラン
 オーシャンビュールーム(オーシャンタワー)又はウィングタワー)にアップグレード
 お一人様1泊あたり 2,000円UP

基本旅行代金(お一人様)

2日間	茨城発	羽田発	札幌発	中部発	神戸発	福岡発	長崎発	基本延泊代金
4名1室	31,800	31,400	49,800	28,900	27,500	28,200	40,800	8,500
3名1室	33,700	33,300	51,800	30,900	29,400	30,500	42,800	10,000
2名1室(ツイン)	35,500	35,100	53,800	32,600	31,200	32,300	45,800	12,000

宿泊日別追加代金(基本旅行代金からの追加代金/おひとりさま1泊につき)

	A	B	C	D	E	F	G	H	I	J	K	L	M
4名1室		1,000	1,500	2,000	3,000	4,000	5,500	8,000	13,500	16,000	18,500	20,000	29,500
3名1室	追加なし	1,000	1,500	2,000	3,000	4,000	5,500	8,000	13,500	16,000	20,000	22,500	32,000
2名1室(ツイン)		1,000	1,500	2,000	3,000	4,000	5,500	8,000	15,000	17,500	21,500	25,500	34,500

恩納村 ザ・ムーンビーチ ミュージアムリゾート

三日月型の天然ビーチが特徴美しい自然に囲まれた最高のロケーション

IN 14:00 OUT 11:00

客室 洋室(ナチュラルルーム)※3~4名1室は洋室または和洋室(指定不可)

交通 那覇空港より車で約50分 最少催行人数 2名様

食事条件 朝食付:和洋バイキング

おすすめポイント

- ★朝食券でランチ利用OK
- ★アトリウムプール(半屋外)滞在期間中利用無料
- ★ラグーンプール(屋外)滞在期間中利用無料(4月~10月)【お部屋へのセットサービス】ティーメニューセットをご用意 客室専用リラクゼーションウェアをご用意

基本旅行代金(お一人様)

2日間	茨城発	羽田発	札幌発	中部発	神戸発	福岡発	長崎発	基本延泊代金
4名1室	34,400	34,000	51,800	31,600	30,100	30,800	43,800	11,500
3名1室	36,400	36,000	53,800	33,600	32,100	33,200	45,800	12,500
2名1室(ツイン)	38,200	37,800	56,800	35,300	33,900	34,900	47,800	14,500

宿泊日別追加代金(基本旅行代金からの追加代金/おひとりさま1泊につき)

	A	B	C	D	E	F	G	H	I	J	K	L	M
4名1室		1,500	2,500	3,500	4,500	6,500	7,500	10,000	14,000	18,000	20,500	22,500	31,000
3名1室	追加なし	1,500	2,500	4,000	5,000	7,500	8,500	11,000	15,500	20,500	23,000	25,000	34,500
2名1室(ツイン)		1,500	3,000	4,000	5,500	8,000	9,500	12,000	17,500	22,500	25,500	28,000	38,500

恩納村 HIYORIオーシャンリゾート沖縄

海が見えるインフィニティプールや、夕陽に染まる大浴場、こだわりのサウナが自慢。

IN 15:00 OUT 12:00 客室 洋室(オーシャンスイート)

交通 那覇空港より車で約50分 最少催行人数 2名様

食事条件 食事なし

早割90 お一人様あたり1,500円割引

おすすめポイント

- ★大浴場、屋内・屋外プール、GYMのご利用無料
- ★ミニバ・初回分無料(さんびん茶缶、オリオンビール、ブルーシールアイスクリーム)
- ★朝食をランチビュッフェに変更可
- ★オリジナルジュートバッグ1室1個プレゼント

基本旅行代金(お一人様)

2日間	茨城発	羽田発	札幌発	中部発	神戸発	福岡発	長崎発	基本延泊代金
5名1室	37,300	36,900	55,800	34,500	33,100	34,100	46,800	15,000
4名1室	40,400	40,000	57,800	37,600	36,200	36,700	49,800	17,500
3名1室	43,800	43,400	61,800	40,900	39,500	40,400	52,800	20,000
2名1室(ツイン)	46,800	46,400	64,800	43,900	42,500	43,400	56,800	23,000

宿泊日別追加代金(基本旅行代金からの追加代金/おひとりさま1泊につき)

	A	B	C	D	E	F	G	H	I	J	K	L
5名1室		2,000	4,000	7,500	10,500	13,500	17,000	20,000	23,000	26,500	29,500	42,500
4名1室	追加なし	2,000	4,000	7,500	10,500	13,500	17,000	20,000	23,000	26,500	29,500	42,500
3名1室		2,000	4,000	7,500	10,500	13,500	17,000	20,000	23,000	26,500	29,500	42,500
2名1室(ツイン)		2,000	4,000	7,500	10,500	13,500	17,000	20,000	23,000	26,500	29,500	42,500

1室あたり
Sクラスレンタカー1台!



広々空間で大人数の乗車にも対応!
7名乗りミニバン・WAクラスへのアップグレードもOK!
※追加代金はP2をご確認ください。



2026年3月29日出発～2026年10月24日帰着

P2・P3「旅行代金の算出」方法と「フライト追加代金」を合わせてご覧ください。

恩納村 ホテルモントレ沖縄 スパ&リゾート

沖縄有数のビーチ「タイガービーチ」が目の前! 全室オーシャンビュールーム。4種類のプールが人気!

IN 15:00 OUT 11:00

客室 洋室(本館スタンダードまたはダブル・オーシャンビュー)
※ダブル(2名1室・1ベッド)のベッド幅は150cm

交通 那覇空港より車で約60分 最少催行人数 2名様

食事条件 食事なし◆朝食付4,000円
追加: 和洋バイキングまたは和定食(通常価格4,500円)

早割90
お一人様1泊あたり
1,500円割引



■基本旅行代金(お一人様)

2日間	茨城発	羽田発	札幌発	中部発	神戸発	福岡発	長崎発	基本延泊代金
4名1室	34,700	34,300	52,800	31,900	30,400	31,100	43,800	11,500
3名1室	37,300	36,900	54,800	34,400	33,000	34,000	46,800	13,500
2名1室(ダブル)	35,800	35,400	53,800	32,900	31,500	32,500	45,800	12,000
2名1室(ツイン)	40,300	39,900	58,800	37,500	36,000	37,000	49,800	16,500

■宿泊日別追加代金(基本旅行代金からの追加代金/おひとりさま1泊につき)

	A	B	C	D	E	F	G	H	I	J	K	L	M
4名1室	2,000	4,500	6,000	8,000	9,000	11,500	13,000	15,000	19,000	22,500	26,000	30,000	40,500
3名1室	追加なし	2,000	5,500	6,500	8,500	11,000	13,500	15,000	18,000	22,000	26,500	33,000	45,000
2名1室(ダブル)	2,000	4,500	6,000	8,000	9,000	11,500	13,000	15,000	19,000	22,500	26,000	30,000	40,500
2名1室(ツイン)	3,000	8,000	9,000	11,500	14,500	18,000	19,500	25,000	29,500	34,500	40,500	51,500	

宿泊日別追加代金カレンダー	4月	5月	6月	7月	8月	9月	10月																													
月	日	月	火	水	木	金	土	日	月	火	水	木	金	土	日	月	火	水	木	金	土	日	月	火	水	木	金	土	日	月	火	水	木	金	土	日
4月	29	30	31	F	F	F	F	F	F	F	F	F	F	F	F	F	F	F	F	F	F	F	F	F	F	F	F	F	F	F	F	F	F	F	F	
5月				1	2	3	4	5	6	7	8	9	10	11	12	13	14	15	16	17	18	19	20	21	22	23	24	25	26	27	28	29	30	31		
6月				1	2	3	4	5	6	7	8	9	10	11	12	13	14	15	16	17	18	19	20	21	22	23	24	25	26	27	28	29	30	31		
7月				1	2	3	4	5	6	7	8	9	10	11	12	13	14	15	16	17	18	19	20	21	22	23	24	25	26	27	28	29	30	31		
8月				1	2	3	4	5	6	7	8	9	10	11	12	13	14	15	16	17	18	19	20	21	22	23	24	25	26	27	28	29	30	31		
9月				1	2	3	4	5	6	7	8	9	10	11	12	13	14	15	16	17	18	19	20	21	22	23	24	25	26	27	28	29	30	31		
10月				1	2	3	4	5	6	7	8	9	10	11	12	13	14	15	16	17	18	19	20	21	22	23	24	25	26	27	28	29	30	31		



パビリオンプール

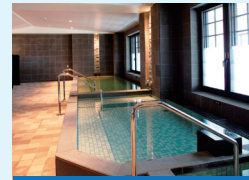

ブルーリーフ



タイガービーチ

転んでも痛くない柔らかい素材のドーム型すべり台。サイドから噴射される散水の中で、飛んだり滑ったり、小さなお子様から楽しめるプールです。
※小学生以下のお子様のみご利用いただけます

天然温泉の浴室やサウナ、屋内プールなど旅の疲れも癒していただける総合リフレッシュ空間。屋内プールには、すべり台付のキッズアールもあり、天候の良い日は外のジャグジーもご利用いただけます。

東シナ海に面し、ビーチが集中している西海岸でも数少ない天然のビーチです。マリンスポーツやYOGA・ウェルネスプログラムも充実!

本館・スタンダード



提供客室(一例)

ブリッッシュコロンialデザインをベースに沖縄の空と海をテーマにデザインしました。白とブルーのコントラストが鮮やかな客室は、爽やかな休日を演出してくれます。

おすすめポイント

- ★朝食をランチに変更OK(限定メニュー)
- ★ミネラルウォーター1日おひとり様1本をご用意(添寝のお子様を除く)

- 連泊のお客様へ
- ★3連泊で夕食1回をご用意(フッフェ・和食・洋食から選択)
- ※要事前予約
- ※和食・洋食は定休日あり
- ※除外日:8/8~15

恩納村 ルネッサンスリゾートオキナワ

すべてのお部屋がバルコニー付のオーシャンビュー。マリンプログラムが豊富!

IN 14:00 OUT 11:00

客室 洋室(スーパーリアツイン・コーストビュー)

交通 那覇空港より車で約60分

最少催行人数 2名様

食事条件 朝食付: 和洋バイキング



■基本旅行代金(お一人様)

2日間	茨城発	羽田発	札幌発	中部発	神戸発	福岡発	長崎発	基本延泊代金
4名1室	41,700	41,300	58,800	38,900	37,400	37,900	50,800	18,500
3名1室	45,100	44,700	62,800	42,200	40,700	41,700	53,800	21,000
2名1室(ツイン)	48,100	47,700	65,800	45,200	43,800	44,700	57,800	24,000

■宿泊日別追加代金(基本旅行代金からの追加代金/おひとりさま1泊につき)

	A	B	C	D	E	F	G	H	I	J	K	L	M
4名1室	3,500	5,500	6,500	8,500	11,500	13,500	19,000	25,000	29,000	31,500	38,000	45,500	
3名1室	追加なし	3,500	5,500	6,500	8,500	11,500	13,500	19,000	25,000	29,000	31,500	38,000	45,500
2名1室(ツイン)	3,500	5,500	6,500	8,500	11,500	13,500	19,000	25,000	29,000	31,500	38,000	45,500	

宿泊日別追加代金カレンダー	4月	5月	6月	7月	8月	9月	10月																													
月	日	月	火	水	木	金	土	日	月	火	水	木	金	土	日	月	火	水	木	金	土	日	月	火	水	木	金	土	日	月	火	水	木	金	土	日
4月	29	30	31	F	F	F	F	F	F	F	F	F	F	F	F	F	F	F	F	F	F	F	F	F	F	F	F	F	F	F	F	F	F	F		
5月				1	2	3	4	5	6	7	8	9	10	11	12	13	14	15	16	17	18	19	20	21	22	23	24	25	26	27	28	29	30	31		
6月				1	2	3	4	5	6	7	8	9	10	11	12	13	14	15	16	17	18	19	20	21	22	23	24	25	26	27	28	29	30	31		
7月				1	2	3	4	5	6	7	8	9	10	11	12	13	14	15	16	17	18	19	20	21	22	23	24	25	26	27	28	29	30	31		
8月				1	2	3	4	5	6	7	8	9	10	11	12	13	14	15	16	17	18	19	20	21	22	23	24	25	26	27	28	29	30	31		
9月				1	2	3	4	5	6	7	8	9	10	11	12	13	14	15	16	17	18	19	20	21	22	23	24	25	26	27	28	29	30	31		
10月				1	2	3	4	5	6	7	8	9	10	11	12	13	14	15	16	17	18	19	20	21	22	23	24	25	26	27	28	29	30	31		



山田温泉

青い海と潮風を感じながら、海に溶け込むような開放感あふれる温泉で、ゆったりとお寛ぎください。



Club Savvyラウンジ

ドリンク、コーヒーなどをご用意した専用ラウンジでお寛ぎいただけます。沖縄の書籍や写真集をセレクトしたライブ러리も併設しています。



Teppanブッフェ

パンケーキやエッグベネディクトなど、スペシャルメニューの朝食ブッフェをお楽しみください。

スーパーリアツイン・コーストビュー



提供客室(一例)

海を一望する明るく落ち着いたオーシャンビュールーム。沖縄の海の生き物たちが優雅に描かれた、心安らぐ寛ぎの空間で、特別なひとときをお過ごしください。

おすすめポイント

- 連泊のお客様へ [Club Savvy]
- [3連泊以上:4/5~6/30、10/1~23チェックイン対象]
- [4連泊以上:3/29~4/4、7/1~9/30チェックイン対象]
- ★山田温泉をご利用可能(滞在)
- ★「Club Savvyラウンジ」ご利用可能(滞在)
- ★Teppanブッフェが無料
- ★ランチを無料でご利用可能(指定店舗の対象メニュー)
- ※チェックアウト日は除く
- ★お子さまのディナーを滞在在中無料でご利用可能(指定店舗の対象メニュー)
- ★マリメニューを特別料金またはフリーでご利用可能(一部対象外あり)
- ★「タラソテラピーサロン」の指定メニュー10%OFF

恩納村 シェラトン沖縄サンマリーナリゾート

美しい白砂と透明度の高い海が広がるサンマリーナビーチのパノラマビューを堪能!

IN 15:00 OUT 12:00

客室 洋室(メインタワー・パーシャルツイン)

交通 那覇空港より車で約50分

最少催行人数 2名様

食事条件 朝食付: 和洋バイキング

早割90
お一人様1泊あたり
1,500円割引



■基本旅行代金(お一人様)

2日間	茨城発	羽田発	札幌発	中部発	神戸発	福岡発	長崎発	基本延泊代金
4名1室	37,700	37,300	55,800	34,900	33,400	34,000	46,800	14,500
3名1室	40,400	40,000	57,800	37,600	36,100	37,100	49,800	16,500
2名1室(ツイン)	42,200	41,800	60,800	39,300	37,900	38,900	51,800	18,500

■宿泊日別追加代金(基本旅行代金からの追加代金/おひとりさま1泊につき)

	A	B	C	D	E	F	G	H	I	J	K	L	M
4名1室	1,500	5,000	6,000	10,000	11,500	13,000	14,000	18,000	27,500	30,000	32,500	48,500	
3名1室	追加なし	1,500	5,500	7,000	11,000	12,000	13,500	15,000	18,500	22,000	32,000	36,000	53,000
2名1室(ツイン)	3,000	7,000	8,000	12,000	15,000	17,500	20,000	24,000	32,000	34,500	41,000	58,500	

宿泊日別追加代金カレンダー	4月	5月	6月	7月	8月	9月	10月											
月	日	月	火	水	木	金	土	日	月	火	水	木	金	土	日	月	火	水

1室あたり
Sクラスレンタカー1台付!



広々空間で大人数の乗車にも対応!
7名乗りミニバン・WAKURAへのアップグレードもOK!
※追加代金はP2をご確認ください。



2026年3月29日出発~2026年10月24日帰着
P2・3「旅行代金の算出」方法と「フライト追加代金」を合わせてご覧ください。

名護 TWIN-LINE HOTEL YANBARU OKINAWA JAPAN

天然ビーチ「ウィードビーチ」が徒歩1分! 沖縄の自然を楽しむライフスタイルホテル。



IN 15:00 **OUT** 11:00
交通 那覇空港より車で約80分
客室 洋室(ホテル棟・1~3名1室: スーペリアルーム、4~5名1室: デラックスルーム、アネックス棟: ヤンバルテラスルーム)
 ※ジャワールームのみ
最少催行人数 2名様
食事条件 食事なし◆朝食付1,400円追加
 和洋琉ビュッフェ(通常価格1,650円)

早割90
お一人様1泊あたり
1,000円割引



2日間	茨城発	羽田発	札幌発	中部発	神戸発	福岡発	長崎発	基本延泊代金
ホテル棟	5名1室 31,000	30,600	48,800	28,200	26,800	27,900	40,800	8,500
	4名1室 32,800	32,400	50,800	30,000	28,500	29,200	41,800	9,500
	3名1室 34,700	34,300	52,800	31,900	30,400	31,500	43,800	11,000
アネックス棟	2名1室(ツイン) 37,700	37,300	55,800	34,900	33,400	34,500	47,800	14,000
	3名1室 36,700	36,300	54,800	33,800	32,300	33,400	45,800	13,000
	2名1室(ツイン) 39,700	39,300	57,800	36,800	35,300	36,400	49,800	16,000

■ホテル棟宿泊日別追加代金(基本旅行代金からの追加代金/おひとりさま1泊につき)

	A	B	C	D	E	F	G	H	I	J	K
5名1室	1,000	1,500	2,000	2,500	3,000	3,500	4,000	4,500	5,000	6,000	7,000
4名1室	1,000	1,500	2,000	2,500	3,000	3,500	4,000	4,500	5,000	6,000	7,000
3名1室	1,000	1,500	2,000	2,500	3,000	3,500	4,000	4,500	5,000	6,000	7,000
2名1室(ツイン)	1,000	1,500	2,000	2,500	3,000	3,500	4,000	4,500	5,000	6,000	7,000

■アネックス棟宿泊日別追加代金(基本旅行代金からの追加代金/おひとりさま1泊につき)

	A	B	C	D	E	F	G	H	I	J	K
3名1室	1,000	1,500	2,000	2,500	3,000	3,500	4,000	4,500	5,000	6,000	7,000
2名1室(ツイン)	1,000	1,500	2,000	2,500	3,000	3,500	4,000	4,500	5,000	6,000	7,000

4つのフリーフロアラウンジ

ご宿泊のお客様専用のフリーフロアラウンジ。それぞれコンセプトが異なり、自由に心地よい時間をお過ごしいただけます。お好きなドリンクをお楽しみいただきながら寛ぎください。

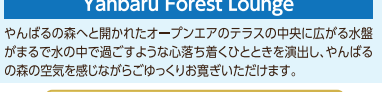
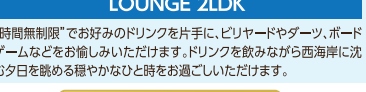

宿泊日別追加代金(基本旅行代金からの追加代金/おひとりさま1泊につき)

宿泊日	日	月	火	水	木	金	土	日	月	火	水	木	金	土	日	月	火	水	木	金	土	日	月	火	水	木	金	土	日	月	火	水	木	金	土	日			
4月	29	30	31	1	2	3	4	5	6	7	8	9	10	11	12	13	14	15	16	17	18	19	20	21	22	23	24	25	26	27	28	29	30	31					
5月				1	2	3	4	5	6	7	8	9	10	11	12	13	14	15	16	17	18	19	20	21	22	23	24	25	26	27	28	29	30	31					
6月					1	2	3	4	5	6	7	8	9	10	11	12	13	14	15	16	17	18	19	20	21	22	23	24	25	26	27	28	29	30	31				
7月						1	2	3	4	5	6	7	8	9	10	11	12	13	14	15	16	17	18	19	20	21	22	23	24	25	26	27	28	29	30	31			
8月							1	2	3	4	5	6	7	8	9	10	11	12	13	14	15	16	17	18	19	20	21	22	23	24	25	26	27	28	29	30	31		
9月								1	2	3	4	5	6	7	8	9	10	11	12	13	14	15	16	17	18	19	20	21	22	23	24	25	26	27	28	29	30	31	
10月									1	2	3	4	5	6	7	8	9	10	11	12	13	14	15	16	17	18	19	20	21	22	23	24	25	26	27	28	29	30	31

名護 ギャブセナテラス

沖縄本島北部に位置し、喜瀬の美しい海と空に抱かれた部瀬名岬に佇むビーチリゾート。



IN 14:00 **OUT** 11:00
客室 洋室(デラックスナチュラル)
交通 那覇空港より車で約90分
最少催行人数 2名様
食事条件 朝食付: 洋食buffet

早割90 お一人様1泊あたり 4,000円割引
早割60 お一人様1泊あたり 2,000円割引



■基本旅行代金(お一人様)

2日間	茨城発	羽田発	札幌発	中部発	神戸発	福岡発	長崎発	基本延泊代金
3名1室	50,000	49,600	67,800	47,100	45,700	46,500	58,800	26,000
2名1室(ツイン)	51,200	50,800	69,800	48,300	46,900	47,700	60,800	27,500

■宿泊日別追加代金(基本旅行代金からの追加代金/おひとりさま1泊につき)

	A	B	C	D	E	F	G	H	I	J	K	L
3名1室	2,500	3,000	3,500	4,000	4,500	5,000	5,500	6,000	6,500	7,000	7,500	8,000
2名1室(ツイン)	3,500	4,000	4,500	5,000	5,500	6,000	6,500	7,000	7,500	8,000	8,500	9,000

■デラックスナチュラル オーシャンフロントへのアップグレード代金(おひとりさま1泊につき)

	A	B	C	D	E	F	G	H	I	J	K	L
3名1室	3,500	3,500	3,500	3,500	3,500	3,500	3,500	3,500	3,500	3,500	3,500	3,500
2名1室(ツイン)	5,000	5,000	5,000	5,000	5,000	5,000	5,000	5,000	5,000	5,000	5,000	5,000



デラックスナチュラル 提供客室(一例)

居心地の良いナチュラルなインテリアで整えられたスタンダードルーム。

おすすめポイント

- ★ウエルカムドリンク サービス
- ★ビーチ、屋外プール滞在期間中無料(季節営業: 4/1~11/30)
- ★屋内プール、スパ・サウナ、ジム滞在期間中無料(通年営業)

宿泊日別追加代金(基本旅行代金からの追加代金/おひとりさま1泊につき)

宿泊日	日	月	火	水	木	金	土	日	月	火	水	木	金	土	日	月	火	水	木	金	土	日	月	火	水	木	金	土	日	月	火	水	木	金	土	日			
4月	29	30	31	1	2	3	4	5	6	7	8	9	10	11	12	13	14	15	16	17	18	19	20	21	22	23	24	25	26	27	28	29	30	31					
5月				1	2	3	4	5	6	7	8	9	10	11	12	13	14	15	16	17	18	19	20	21	22	23	24	25	26	27	28	29	30	31					
6月					1	2	3	4	5	6	7	8	9	10	11	12	13	14	15	16	17	18	19	20	21	22	23	24	25	26	27	28	29	30	31				
7月						1	2	3	4	5	6	7	8	9	10	11	12	13	14	15	16	17	18	19	20	21	22	23	24	25	26	27	28	29	30	31			
8月							1	2	3	4	5	6	7	8	9	10	11	12	13	14	15	16	17	18	19	20	21	22	23	24	25	26	27	28	29	30	31		
9月								1	2	3	4	5	6	7	8	9	10	11	12	13	14	15	16	17	18	19	20	21	22	23	24	25	26	27	28	29	30	31	
10月									1	2	3	4	5	6	7	8	9	10	11	12	13	14	15	16	17	18	19	20	21	22	23	24	25	26	27	28	29	30	31

うるま ココガーデンリゾートオキナワ

うるま市の高台に佇む、亜熱帯の緑と眺望たかなリゾートホテル。



IN 14:00 **OUT** 11:00
客室 洋室(ガーデンデラックスツイン)
交通 那覇空港より車で約50分
最少催行人数 2名様 **食事条件** 朝食付: 和洋ビュッフェ

早割90 お一人様1泊あたり 2,500円割引

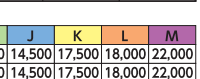

■基本旅行代金(お一人様)

2日間	茨城発	羽田発	札幌発	中部発	神戸発	福岡発	長崎発	基本延泊代金
4名1室	35,300	34,900	52,800	32,500	31,100	31,700	44,800	12,000
3名1室	37,300	36,900	54,800	34,400	33,000	34,000	46,800	13,500
2名1室(ツイン)	39,000	38,600	57,800	36,200	34,700	35,700	48,800	15,500

■宿泊日別追加代金(基本旅行代金からの追加代金/おひとりさま1泊につき)

	A	B	C	D	E	F	G	H	I	J	K	L	M
4名1室	1,000	2,000	3,500	4,500	5,500	6,500	8,000	13,500	14,500	17,500	18,000	22,000	
3名1室	1,000	2,000	3,500	4,500	5,500	6,500	8,000	13,500	14,500	17,500	18,000	22,000	
2名1室(ツイン)	1,000	2,000	3,500	4,500	5,500	6,500	8,000	13,500	14,500	17,500	18,000	22,000	

宿泊日別追加代金(基本旅行代金からの追加代金/おひとりさま1泊につき)

宿泊日	日	月	火	水	木	金	土	日	月	火	水	木	金	土	日	月	火	水	木	金	土	日	月	火	水	木	金	土	日	月	火	水	木	金	土	日
4月	29	30	31	1	2	3	4	5	6	7	8	9	10	11	12	13	14	15	16	17	18	19	20	21	22	23	24	25	26	27	28	29	30	31		
5月				1	2	3	4	5	6	7	8	9	10	11	12	13	14	15	16	17	18	19	20	21	22	23	24	25	26	27	28	29	30	31		
6月					1	2	3	4	5	6	7	8	9	10	11	12	13	14	15	16	17	18	19	20	21	22	23	24	25	26	27	28	29	30	31	
7月						1	2	3	4	5	6	7	8	9	10	11	12	13	14	15	16	17	18	19	20	21	22	23	24	25	26	27	28	29	30	31
8月							1	2	3	4	5	6	7	8	9	10	11	12	13	14	15	16	17	18	19	20	21	22	23	24						

1室あたり
Sクラスレンタカー1台付!



広々空間で大人数の乗車にも対応!
7名乗りミニバン・WAKURAへのアップグレードもOK!
※追加代金はP2をご確認ください。



2026年3月29日出発~2026年10月24日帰着

P2・3「旅行代金の算出」方法と「フライト追加代金」を合わせてご覧ください。

本部町 ホテルマハйнаウェルネスリゾートオキナワ

美ら海水族館まで車で3分の好立地! 長さ30mの大きなプールと岩風呂大浴場がおすすめ!



IN 15:00 OUT 11:00
客室 洋室または和洋室
交通 那覇空港より車で約100分 最少催行人数 2名様
食事条件 食事なし◆朝食付1,500円追加:
和洋バイキング(通常価格3,000円)

早割90
お一人様1泊あたり
1,000円割引

大浴場
屋内プール
屋外プール
全室禁煙

■基本旅行代金(お一人様)

2日間	茨城発	羽田発	札幌発	中部発	神戸発	福岡発	長崎発	基本延泊代金
5名1室	28,400	28,100	46,800	25,700	24,200	25,400	38,800	6,000
4名1室	29,600	29,200	47,800	26,800	25,300	26,100	38,800	6,500
3名1室	31,500	31,100	49,800	28,600	27,200	28,300	40,800	8,000
2名1室(ツイン)	32,600	32,200	50,800	29,700	28,200	29,400	42,800	9,000

■宿泊日別追加代金(基本旅行代金からの追加代金/おひとりさま1泊につき)

	A	B	C	D	E	F	G	H	I	J	K
5名1室	追加なし	1,500	2,000	3,500	5,500	8,000	11,500	21,000	23,500	26,500	26,500
4名1室	追加なし	1,500	3,000	4,500	6,000	7,500	11,000	20,500	23,000	26,000	26,000
3名1室	追加なし	1,500	3,000	4,500	7,500	8,500	12,000	19,500	22,500	25,500	25,500
2名1室(ツイン)	追加なし	1,500	2,000	3,500	6,500	9,000	10,500	14,500	21,500	24,500	28,000

宿泊日別追加代金カレンダー

宿泊日	月	火	水	木	金	土	日	月	火	水	木	金	土	日	月	火	水	木	金	土	日	月	火	水	木	金	土	日	月	火	水	木	金	土	日
4月	29	30	31	1	2	3	4	5	6	7	8	9	10	11	12	13	14	15	16	17	18	19	20	21	22	23	24	25	26	27	28	29	30	31	
5月	1	2	3	4	5	6	7	8	9	10	11	12	13	14	15	16	17	18	19	20	21	22	23	24	25	26	27	28	29	30	31				
6月	1	2	3	4	5	6	7	8	9	10	11	12	13	14	15	16	17	18	19	20	21	22	23	24	25	26	27	28	29	30	31				
7月	1	2	3	4	5	6	7	8	9	10	11	12	13	14	15	16	17	18	19	20	21	22	23	24	25	26	27	28	29	30	31				
8月	1	2	3	4	5	6	7	8	9	10	11	12	13	14	15	16	17	18	19	20	21	22	23	24	25	26	27	28	29	30	31				
9月	1	2	3	4	5	6	7	8	9	10	11	12	13	14	15	16	17	18	19	20	21	22	23	24	25	26	27	28	29	30	31				
10月	1	2	3	4	5	6	7	8	9	10	11	12	13	14	15	16	17	18	19	20	21	22	23	24	25	26	27	28	29	30	31				

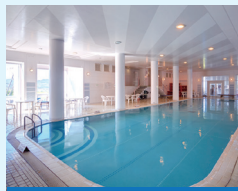

インドアプール

南館の1階にあるインドアプール。室内でありながら太陽の光が燦々とするガラス張り 20m×6.25mの広さではエクササイズも充実できる事でしょう!



マハйна自慢の岩風呂

1日沖縄を満喫したあとは、大浴場にゆっくり休ませて頂きたい。
営業時間 16:00~23:00 / 6:00~10:00



こだわりの朝食

定番沖縄料理からパンケーキまで、地元の新鮮な食材をたっぷり使った朝食・洋食・中華・琉球メニューが食べられる朝食ビュッフェ。豊富なトッピングやアレンジ可能なメニューをご用意しております。



スタンダードファミリー

畳スペース付きの和室を設けたファミリーに人気のひろびろ(44~46m)の和洋室。ベッドに加え、お布団をご利用いただくことで最大5名様での宿泊にも対応しております。

おすすめポイント

- ★マハйна大浴場&屋内外プールのご利用無料
- ★客室内冷蔵庫にミネラルウォーターセット(滞在中1本)

連泊のお客様へ

★3連泊以上: 滞在中1回夕食付(限定メニュー)
※12/27~1/3は除外日となります

本部町 アラマハйна コンドホテル

全室オーシャンビュー&スイートタイプの客室。展望大浴場やインフィニティプールなども人気!



IN 15:00 OUT 11:00 客室 洋室
交通 那覇空港より車で約100分 最少催行人数 2名様
食事条件 食事なし◆朝食付2,000円追加: 和洋バイキング(通常価格4,300円)

早割90
お一人様1泊あたり
1,000円割引

大浴場
オーシャンビュー
全室禁煙

おすすめポイント

- ★展望大浴場&インフィニティプールのご利用無料
- ★フィットネスジム滞在中利用OK
- ★ホテルマハйна~海洋公園間無料シャトルバス利用可

■基本旅行代金(お一人様)

2日間	茨城発	羽田発	札幌発	中部発	神戸発	福岡発	長崎発	基本延泊代金
4名1室	38,800	38,400	56,800	35,900	34,500	35,100	47,800	15,500
3名1室	41,400	41,000	58,800	38,600	37,100	38,100	50,800	17,500
2名1室(ツイン)	44,300	43,900	62,800	41,500	40,000	41,000	53,800	20,500

■宿泊日別追加代金(基本旅行代金からの追加代金/おひとりさま1泊につき)

	A	B	C	D	E	F	G	H	I	J	K	L
4名1室	追加なし	1,000	1,500	2,500	3,500	4,500	7,000	8,500	11,000	18,000	21,000	22,000
3名1室	追加なし	1,000	1,500	2,500	3,500	4,500	7,000	8,500	11,000	18,000	21,000	22,000
2名1室(ツイン)	追加なし	1,000	1,500	3,000	4,500	5,500	9,000	10,500	13,500	22,500	26,000	27,500

宿泊日別追加代金カレンダー

宿泊日	月	火	水	木	金	土	日	月	火	水	木	金	土	日	月	火	水	木	金	土	日	月	火	水	木	金	土	日	月	火	水	木	金	土	日
4月	29	30	31	1	2	3	4	5	6	7	8	9	10	11	12	13	14	15	16	17	18	19	20	21	22	23	24	25	26	27	28	29	30	31	
5月	1	2	3	4	5	6	7	8	9	10	11	12	13	14	15	16	17	18	19	20	21	22	23	24	25	26	27	28	29	30	31				
6月	1	2	3	4	5	6	7	8	9	10	11	12	13	14	15	16	17	18	19	20	21	22	23	24	25	26	27	28	29	30	31				
7月	1	2	3	4	5	6	7	8	9	10	11	12	13	14	15	16	17	18	19	20	21	22	23	24	25	26	27	28	29	30	31				
8月	1	2	3	4	5	6	7	8	9	10	11	12	13	14	15	16	17	18	19	20	21	22	23	24	25	26	27	28	29	30	31				
9月	1	2	3	4	5	6	7	8	9	10	11	12	13	14	15	16	17	18	19	20	21	22	23	24	25	26	27	28	29	30	31				
10月	1	2	3	4	5	6	7	8	9	10	11	12	13	14	15	16	17	18	19	20	21	22	23	24	25	26	27	28	29	30	31				

本部町 ウィステリア・コンドミニウム・リゾート

落ち着いた雰囲気と高級感に包まれたコンドミニウムタイプの客室で長期滞在にも最適!



IN 15:00 OUT 11:00 客室 洋室(ツインルーム・オーシャンビュー)
交通 那覇空港より車で約100分
食事条件 食事なし

おすすめポイント

- ★アーリーチェックイン(14:00) & レイトチェックアウト(12:00)
- ★全室バルコニー付
- ★IHキッチン、洗濯機(洗剤付)
- ★無料駐車場完備(1室/1台)

■基本旅行代金(お一人様)

2日間	茨城発	羽田発	札幌発	中部発	神戸発	福岡発	長崎発	基本延泊代金
2名1室(ツイン)	32,100	31,700	50,800	29,200	27,800	28,900	41,800	8,500
1名1室	41,800	41,400	60,800	38,800	37,300	38,900	51,800	16,000

■宿泊日別追加代金(基本旅行代金からの追加代金/おひとりさま1泊につき)

	A	B	C	D	E	F	
2名1室(ツイン)	追加なし	1,500	2,500	5,000	10,000	11,000	14,500
1名1室	追加なし	2,500	5,000	10,000	22,000	29,000	

宿泊日別追加代金カレンダー

宿泊日	月	火	水	木	金	土	日	月	火	水	木	金	土	日	月	火	水	木	金	土	日	月	火	水	木	金	土	日	月	火	水	木	金	土	日
4月	29	30	31	1	2	3	4	5	6	7	8	9	10	11	12	13	14	15	16	17	18	19	20	21	22	23	24	25	26	27	28	29	30	31	
5月	1	2	3	4	5	6	7	8	9	10	11	12	13	14	15	16	17	18	19	20	21	22	23	24	25	26	27	28	29	30	31				
6月	1	2	3	4	5	6	7	8	9	10	11	12	13	14	15	16	17	18	19	20	21	22	23	24	25	26	27	28	29	30	31				
7月	1	2	3	4	5	6	7	8	9	10	11	12	13	14	15	16	17	18	19	20	21	22	23	24	25	26	27	28	29	30	31				
8月	1	2	3	4	5	6	7	8	9	10	11	12	13	14	15	16	17	18	19	20	21	22	23	24	25	26	27	28	29	30	31				
9月	1	2	3	4	5	6	7	8	9	10	11	12	13	14	15	16	17	18	19	20	21	22	23	24	25	26	27	28	29	30	31				
10月	1	2	3	4	5	6	7	8	9	10	11	12	13	14	15	16	17	18	19	20	21	22	23	24	25	26	27	28	29	30	31				

本部町 ロイヤルビューホテル美ら海

沖縄美ら海水族館やエメラルドビーチ、備瀬のフクギ並木は徒歩圏内のリゾートホテル!



IN 15:00 OUT 11:00 客室 洋室(スタンダードツイン)
交通 那覇空港より車で約100分
最少催行人数 2名様
食事条件 食事なし◆朝食付1,800円追加:
和洋バイキング(通常価格3,000円)

早割90
お一人様1泊あたり
1,000円割引

大浴場
全室禁煙

■基本旅行代金(お一人様)

2日間	茨城発	羽田発	札幌発	中部発	神戸発	福岡発	長崎発	基本延泊代金
4名1室	29,600	29,200	47,800	26,800	25,300	26,100	38,800	6,500
3名1室	30,800	30,400	48,800	28,000	26,500	27,700	40,800	7,000
2名1室(ツイン)	32,600	32,200	50,800	29,700	28,200	29,400	42,800	9,000

■宿泊日別追加代金(基本旅行代金からの追加代金/おひとりさま1泊につき)

	A	B	C	D	E	F	G	H	I	J	K
4名1室	追加なし	1,000	1,500	2,000	3,000	4,500	7,500	8,500	11,000	17,500	21,

1室あたり
Sクラスレンタカー1台!



広々空間で大人数の乗車にも対応!
7名乗りミニバン・WAKURAへのアップグレードもOK!
※追加代金はP2をご確認ください。



2026年3月29日出発~2026年10月24日帰着
P2・3「旅行代金の算出」方法と「フライト追加代金」を合わせてご覧ください。

国頭村 オクマプライベートビーチ&リゾート

やんばるの森と天然ビーチに囲まれた、まるで海外のようなプライベートリゾートホテル。



IN 14:00 OUT 11:00 客室 洋室
交通 那覇空港より高速道路利用で約100分
最少催行人数 2名様
食事条件 食事前◆朝食付/2,000円追加:和洋バイキング
(通常価格3,000円)

早割90
お一人様あたり
1,000円割引

■メインコテージ基本旅行代金(お一人様)

2日間	茨城発	羽田発	札幌発	中部発	神戸発	福岡発	長崎発	基本延泊代金
5名1室	30,600	30,200	48,800	27,800	26,400	27,800	40,800	8,000
4名1室	31,800	31,400	49,800	28,900	27,500	28,200	40,800	8,500
3名1室	33,700	33,300	51,800	30,900	29,400	30,500	42,800	10,000
2名1室(ツイン)	36,200	35,800	54,800	33,900	31,800	32,900	45,800	12,500

■メインコテージ宿泊日別追加代金(基本旅行代金からの追加代金/おひとりさま1泊につき)

	A	B	C	D	E	F	G	H	I	J	K	L	M
5名1室	1,000	2,000	3,000	3,500	6,000	9,000	14,000	19,500	20,500	26,000	33,000	36,000	
4名1室	1,000	2,000	3,000	4,000	7,000	9,500	15,500	18,000	21,500	24,000	29,500	32,000	
3名1室	1,000	2,000	3,000	5,000	8,000	11,000	18,000	20,500	24,000	26,500	33,000	36,000	
2名1室(ツイン)	1,000	2,000	4,000	6,000	9,500	12,000	18,500	21,500	26,000	30,000	34,000	40,500	

宿泊日別追加代金カレンダー

宿泊日	4月	5月	6月	7月	8月	9月	10月
4月	29	30	31	1	2	3	4
5月	1	2	3	4	5	6	7
6月	1	2	3	4	5	6	7
7月	1	2	3	4	5	6	7
8月	1	2	3	4	5	6	7
9月	1	2	3	4	5	6	7
10月	1	2	3	4	5	6	7

グランドコテージ・ガーデンヴィラ基本旅行代金(お一人様)

2日間	茨城発	羽田発	札幌発	中部発	神戸発	福岡発	長崎発	基本延泊代金
4名1室	38,400	38,000	55,800	35,500	34,100	34,700	47,800	15,500
3名1室	40,400	40,000	57,800	37,600	36,100	37,100	49,800	16,500
2名1室(ツイン)	42,900	42,500	60,800	40,000	38,500	39,500	52,800	19,000

■グランドコテージ・ガーデンヴィラ宿泊日別追加代金(基本旅行代金からの追加代金/おひとりさま1泊につき)

	A	B	C	D	E	F	G	H	I	J	K	L	M
4名1室	1,000	2,000	3,500	4,000	7,000	9,500	19,500	22,000	25,500	28,000	33,000	36,000	
3名1室	追加なし	1,000	2,000	3,000	5,000	8,000	11,000	22,000	24,500	28,000	30,500	37,000	40,000
2名1室(ツイン)	1,000	2,000	4,000	6,000	9,500	12,000	22,500	25,500	30,000	34,000	38,000	44,500	

■パームコテージ基本旅行代金(お一人様)

2日間	茨城発	羽田発	札幌発	中部発	神戸発	福岡発	長崎発	基本延泊代金
3名1室	31,100	30,700	48,800	28,200	26,700	27,900	40,800	7,500
2名1室(ツイン)	33,500	33,100	51,800	30,600	29,200	30,300	43,800	10,000

■パームコテージ宿泊日別追加代金(基本旅行代金からの追加代金/おひとりさま1泊につき)

	A	B	C	D	E	F	G	H	I	J	K	L	M
3名1室	追加なし	1,000	2,000	3,000	5,000	8,000	11,000	17,500	20,000	23,500	26,000	32,500	35,000
2名1室(ツイン)	追加なし	1,000	2,000	4,000	6,000	9,500	12,000	18,500	20,500	25,000	29,500	33,000	40,000

メインコテージ

ご家族やグループが、楽しく快適に過ごすことができるお部屋。コテージ周辺にはハンモックやブランコなどをご用意。広大な敷地と沖繩リゾートを肌で感じていただくことができます。

提供客室(一例)

おすすめポイント

- ★朝食をランチへ変更OK (会場メニューは限定となります。※申告制)
- ★シーサイドサウナ滞在中 無料にてご利用可能
- ★ベビーカー・ベビーベッド貸出し (要現地予約)
- ★湖風の朝食をご利用OK(朝食を追加された場合に限る)
- ★アフタヌーンティタイム 14:00~17:00、17:00~18:00、18:00~21:00 ご利用OK
- ★ラウンジ ファウンテンでのチェックインOK

豊見城 ホテルグランビュウガーデン沖縄

近隣には豊崎美らSUNビーチ、アウトレットなどがありショッピングや観光に便利!



IN 15:00 OUT 10:00
客室 洋室(1~2名1室:シティビュー、3名1室:オーシャンビュー)
※セミダブル(2名1室・1ベッド)のベッド幅は140cm
送迎 グランビュウ沖縄⇄グランビュウガーデン沖縄間にて送迎バス運行
交通 那覇空港より車で約15分 食事条件 朝食付:和洋バイキング

早割90
お一人様あたり
1,500円割引

■基本旅行代金(お一人様)

2日間	茨城発	羽田発	札幌発	中部発	神戸発	福岡発	長崎発	基本延泊代金
3名1室	34,700	34,300	52,800	31,900	30,400	31,500	43,800	11,000
2名1室(セミダブル)	30,000	29,600	48,800	27,100	25,600	26,800	39,800	6,500
2名1室(ツイン)	33,900	33,400	52,800	31,000	29,500	30,600	43,800	10,000
1名1室	36,100	35,700	54,800	33,100	31,600	33,200	45,800	10,500

■宿泊日別追加代金(基本旅行代金からの追加代金/おひとりさま1泊につき)

	A	B	C	D	E	F
3名1室	追加なし	1,500	3,000	4,000	5,500	6,500
2名1室(セミダブル)	追加なし	1,000	1,500	2,000	3,000	3,500
2名1室(ツイン)	追加なし	1,500	3,000	4,000	5,500	6,500
1名1室	追加なし	1,500	3,000	4,000	5,500	6,500

宿泊日別追加代金カレンダー

宿泊日	4月	5月	6月	7月	8月	9月	10月
4月	29	30	31	1	2	3	4
5月	1	2	3	4	5	6	7
6月	1	2	3	4	5	6	7
7月	1	2	3	4	5	6	7
8月	1	2	3	4	5	6	7
9月	1	2	3	4	5	6	7
10月	1	2	3	4	5	6	7

豊見城 STORYLINE 瀬長島

那覇空港から一番近い島「瀬長島」にある、インフィニティプールと天然温泉スパを備えたリゾートホテル。



IN 15:00 OUT 11:00 客室 洋室(スーベリアールム)
交通 那覇空港より車で約10分 最少催行人数 2名様
食事条件 食事前

早割90
お一人様あたり
1,500円割引

■基本旅行代金(お一人様)

2日間	茨城発	羽田発	札幌発	中部発	神戸発	福岡発	長崎発	基本延泊代金
4名1室	36,700	36,300	53,800	33,800	32,400	33,000	45,800	14,000
3名1室	38,600	38,200	55,800	35,700	34,200	35,300	47,800	15,000
2名1室(ツイン)	41,400	41,000	59,800	38,500	37,100	38,100	50,800	18,000

■宿泊日別追加代金(基本旅行代金からの追加代金/おひとりさま1泊につき)

	A	B	C	D	E	F
4名1室	追加なし	1,500	3,500	5,500	8,500	12,000
3名1室	追加なし	1,500	4,500	7,000	11,500	16,000
2名1室(ツイン)	追加なし	2,000	7,000	10,500	17,000	23,500

宿泊日別追加代金カレンダー

宿泊日	4月	5月	6月	7月	8月	9月	10月
4月	29	30	31	1	2	3	4
5月	1	2	3	4	5	6	7
6月	1	2	3	4	5	6	7
7月	1	2	3	4	5	6	7
8月	1	2	3	4	5	6	7
9月	1	2	3	4	5	6	7
10月	1	2	3	4	5	6	7

旅行条件書(要旨) お申し込みいただく前にこの頁と各コースごとのご案内やご注意事項を必ずお読みください。

この書面は、旅行業法第12条の4に定める取引条件説明書及び同法12条の5に定める契約書面の一部となります。詳しい旅行条件を説明した書面をお渡しますので事前にご確認の上お申し込みください。

1. 募集型企画旅行契約
(1) この旅行は、スカイパックツアーズ(株)以下「当社」といいます。募集型企画旅行契約に申し込み参加されるお客様は当社と募集型企画旅行契約以下「旅行契約」といいます。募集型企画旅行契約は、旅行契約の締結を目的とする契約です。
(2) 旅行契約の内容は募集型企画旅行契約(以下「募集型企画旅行契約」といいます)と、本旅行条件書、出発前にお渡しする確定書面(最終旅行日程表)及び当社募集型企画旅行契約の添付書類となります。

2. 旅行のお申し込みと旅行契約の成立時期
(1) 前項の旅行申込書(以下「申込書」といいます)に必要事項を記入し、お申し込みをさせていただきます。申込金は旅行代金をお支払いいただき、その一部として振り込まれます。また、旅行契約は、当社が予約の承諾をし、下記の申込金を受領したときに成立するものとします。

3. 旅行代金の支払
旅行代金は旅行開始日の前日から起算して、さかのぼって14日目にお支払いいただきます。また、旅行開始日の前日から起算して、さかのぼって14日目にお支払いいただく場合があります。お支払い方法は、お申し込み時または旅行開始日の前日までに指定された方法でお支払いいただきます。

4. 旅行代金に含まれるもの
旅行日程に明示した航空・船舶・鉄道等利用交通機関の運賃(コースによって等級が異なる場合があります)。宿泊料金、食事料金、消費税等諸料。これらの費用はお客様の都合により一部ご利用されなくても原則払戻しいたしません。

5. 旅行代金に含まれないもの
4に記載のもの以外は旅行代金に含まれません。その一部を以下に例示します。(1) 超過手荷物料金(規定の重量、容量、個数を起る分について)。(2) クリーニング代、電報電話料、ホテルのルームメイト・ボーイ等に対する小遣い、その他追加飲食等個人的性質の諸費用及びそれに伴う税、サービス料。(3) 自己名義で発着空港までの交通費、宿泊費。

6. 個人情報の取扱いについて
当社および当社の受託委託旅行業者(以下「販売店」といいます)は旅行お申し込みの際にご提出いただいた申込書に記載の個人情報について、お客様との連絡に利用させていただきます。お客様がお申し込みいただいた旅行において、運送・宿泊機関等の提供するサービスの手配及びそれらのサービスの受領のための手続きを必要と認むるために利用させていただきます。このほか当社及び販売店では、当社及び当社と提携する企

7. 取消料・旅行契約の解除・払戻し
お客様の都合により、旅行開始日の前日から起算してさかのぼって2日間以内(※2)に旅行契約を解除し、取消料を支払っていただく場合があります。取消料は、旅行開始日の前日から起算してさかのぼって2日間以内(※2)に旅行契約を解除し、取消料を支払っていただく場合があります。取消料は、旅行開始日の前日から起算してさかのぼって2日間以内(※2)に旅行契約を解除し、取消料を支払っていただく場合があります。

8. 旅行条件・旅行代金の基準
この旅行条件は2026年1月24日を基準としています。又、旅行代金は、2026年1月24日現在有効な運賃・規則を基準としています。

観光庁長官登録旅行業 第1507号

スカイパックツアーズ(株)

本社 〒103-0004 東京都中央区日本橋1-1-5 京王東日本橋第二ビル9階
神戸支店 〒655-0004 兵庫県神戸市中央区東川崎町1-3-3 神戸ハーバランドセンタービル9階
福岡営業所 〒810-0041 福岡県福岡市中央区大名1-9-33 ソロン赤坂ビル4階

予約センター ☎ 03-5821-3366 年中無休

●営業時間/全日 10:00~18:00

ツアーの内容はインターネットでもご覧いただけます。
ホームページアドレス www.skypaktours.co.jp

旅行業務取扱管理者とは、お客様の旅行を取り扱う営業所での取引責任者です。このご旅行の契約に関し、担当者からの説明にご不明な点がありましたら、ご遠慮なく右記の取扱管理者にご質問ください。

お問い合わせ・お申し込みは

取消料(要約)お一人様

旅行の取消日(変更日)	旅行開始日又は無連絡不参加	旅行開始日当日 ※1	旅行開始日 前日	旅行開始日の前日から起算してさかのぼって 2日目~7日目	8日目~ 20日目 ※2	21日目~
100%	50%	40%	30%	20%	20%	無料

※1 旅行開始後又は無連絡不参加は除く ※2 日帰り旅行にあっては4日目~10日目
※お客様のご都合による日程の変更・利用の変更・宿泊施設の変更、オプションプランの変更・取消料についても上記取消料が適用となります。